8 RADIO / TV Journal

August 2021

Poste Italiane SpA – Spedizione in Abbonamento Postale – DL 353/2003 (conv. in L. 27/02/04 n.46) art. 1 comma 2

ERF Medien

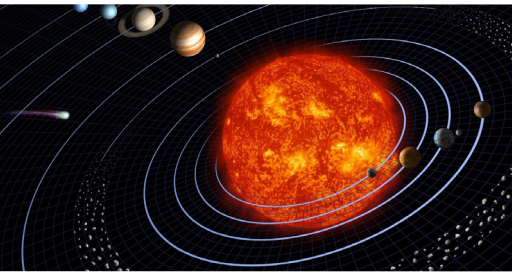

Das Geheimnis des Universums

UKW Frequenzen

Meran	105,6 MHz
Bozen	105,3 MHz
Unt. Vinschgau	96,2 MHz
Ob. Vinschgau	101,7 MHz
Unterland	105,5 MHz
Brixen/ Bruneck	105,2 MHz
Sterzing	107,6 MHz
Innsbruck	102,2 MHz
Mendrisiotto	89,4 MHz
Sotto Céneri	96,7 MHz
Sopra Céneri	102,9 MHz
Cannóbio	106,6 MHz

DigitalRadio DAB+ in Südtirol

Livestream im Internet

31. Jahrg., erscheint monatlich

Lee Strobel
Der Fall Jesus
416 Seiten
ISBN 9783865919229
Verlag Gerth Medien
EUR 14,30

Ein Journalist möchte die Wahrheit wissen. Gibt es außerhalb der Bibel Beweise für die Existenz Jesu? Welche Gründe gibt es, an die Auferstehung als historisches Ereignis zu glauben? Zerstreuen wissenschaftliche Argumente nicht jeden Glauben an das Übernatürliche? Anerkannte Beweise. Wissenschaftliche Fakten. Unangenehme Fragen. Lee Strobel nimmt Experten ins Kreuzverhör.

Jürgen Spieß
Aus gutem Grund
116 Seiten
ISBN 9783935707503
Verlag Jota Publikationen
EUR 11,00

Jürgen Spieß stellt allgemeine Argumente gegen die Bibel in Frage: Ist die Jungfrauengeburt wirklich unmöglich? Und was spricht gegen die Auferstehung von Jesus? Gibt es Argumente, die für diese Begebenheiten sprechen? Christen können sich auf Fakten zur Untermauerung ihres Glaubens berufen und gewinnen so mehr Lebenssinn, Gedanken an Gerechtigkeit und Grund zur Hoffnung.

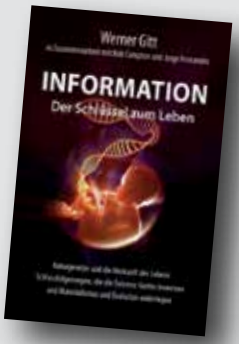

Werner Gitt
Information, der Schlüssel zum Leben
512 Seiten
ISBN 9783866993471
Verlag CLV
EUR 9,80

Erstmals wird nachgewiesen, dass Information eine nicht-materielle Größe ist, die nicht von einer materiellen Quelle stammen kann. Im Zentrum der dargelegten »Theorie der Universellen Information« stehen »Naturgesetze der Universellen Information«. Ihre konsequente Anwendung führt zu weitreichenden Schlussfolgerungen.

Lawrence Elliott
Der Mann, der überlebte
256 Seiten,
ISBN 9783761567678
Neukirchener Verlag
EUR 17,60

"Manche sagen, er sei der bemerkenswerteste Amerikaner, der je gelebt hat", so beginnt die Lebensgeschichte über George W. Carver. Es ist die Geschichte eines Kämpfers für die Würde und Rechte der Afroamerikaner, der allen Widrigkeiten zum Trotz Hoffnung schenkte.

Matti Leisola
Evolution - Kritik unerwünscht!
224 Seiten
ISBN 9783775158183
Verlag Studiengem. Wort und Wissen e.V./ SCM Hänssler
EUR 14,30

Darwins Hypothesen werden als Fakten vorausgesetzt. Wer Gegenbeweise erforscht, muss mit Zensurversuchen rechnen. Das weiß der Professor Matti Leisola aus eigener Erfahrung. Seit 40 Jahren arbeitet der Christ in der Forschung. Er liefert einen Blick hinter die Kulissen.

Axel Schwaiger
Geschichte und Gott
768 Seiten
ISBN 9783863535346
Verlag CV Dillenburg
EUR 43,90

Warum die Beschäftigung mit Geschichte? Vieles in unserem Leben können wir nur verstehen, wenn wir die Vorgeschichte dazu kennen. Für Christen kommt noch eine andere entscheidende Perspektive hinzu: Geschichte gibt es, weil sie gewollt ist. Gott hat uns als Wesen der Zeit geschaffen. In die Geschichte der Menschen hinein offenbart sich der unwandelbare Gott als zum Heil handelnder Gott.

Wissenschaft auf den Spuren Gottes
DVD, 40 Minuten
Art-Nr. 210242000
Verlag SCM Hänssler
EUR 7,70

Sie brauchen gute Argumente, um gegenüber Skeptikern für Ihren Glauben einzutreten? Oder stellen Sie sich selbst die Frage: Ist die Bibel nur ein Buch voller Mythen und Märchen? Hier finden Sie gute Argumente! Nehmen Sie die Filme auf dieser DVD als Impulse für anregende Diskussionsrunden. Vertiefen Sie Ihr eigenes Wissen über Themen aus der Forschung, die der Heiligen Schrift scheinbar widersprechen.

Wissenschaft auf den Spuren Gottes 2
DVD, 38 Minuten
Art-Nr. 210308000
Verlag SCM Hänssler
EUR 8,80

Katastrophen zeigen, dass für die Bildung von Canyons keine langen Zeiträume (Jahrtausende oder Jahrmillionen) erforderlich sind. In Tagen, ja Stunden kann durch Hochwasser festes Gestein herausgefräst werden. Geologische Prozesse können viel schneller Landschaften formen, als dies üblicherweise angenommen wird. Auch die Evolution des Menschen ist angesichts der bekannten Fakten fragwürdig.

Melissa Schirmer
Der Natur auf der Spur
48 Seiten
ISBN 9783766626929
Verlag Butzon & Bercker
EUR 11,00

Was steckt in einer Handvoll Erde? Warum leuchten Glühwürmchen? Wie kann man ohne Kompass die Himmelsrichtungen bestimmen? Warum sind Bienen so wichtig? Die Antworten auf diese und viele andere Fragen findest du in diesem Buch. Es steckt voller spannender Informationen, Rätsel, Experimente, Bastelideen und Tipps, wie du die Natur schützen kannst. Worauf wartest du noch? Geh auf eine Entdeckungsreise zu den vielen geheimnisvollen Wundern in Gottes schöner Welt!

25 Jahre

BUCHGALERIE

Lauben 315 · I-39012 Meran
Tel. (+39) 0473 237 997 www.buchgalerie.it

Bei uns finden Sie:

- **Bücher**
- **Kinderbücher**
- **Ratgeber**
- **Spiele**
- **Poster**
- **Karten**
- **CDs**
- **DVDs**

IMPRESSUM

Herausgeber/Redaktion
Stiftung ERF Medien
Postgranzstraße 8/c
I-39012 Meran
Tel (+39) 0473 222 488
Fax (+39) 0473 222 490
stiftung@erf-medien.it
Verantw. Red.: Luis Zagler
Eingetragen beim Landesgericht Bozen
Nr. 3/1996, 08.02.96 (und Änderungen)

Das Thema des Monats sowie viele weitere Sendungen und Sendereihen des ERF können Sie auf CD und MP3 erhalten.

Bestelladresse
ERF Hörerservice
Tel 0473 - 236 751
Fax 0473 - 276 252
Aus Österreich, Deutschland und der Schweiz:
Tel (+39) 0473 236 751
Fax (+39) 0473 276 252
Postfach 149/Lauben 315
I-39012 Meran
service@erf-tirol.com

Internet
www.erf-tirol.com
www.erf-melodie.com
www.erf-verlag.com
www.buchgalerie.it

Druck
Unionprint
Postgranzstraße 8/c, Meran

Erscheinungsweise: monatlich

Bildnachweis
Titel: marcel - Fotolia

ERF Medien Südtirol
Die Stiftung ERF Medien will mit ihrem Medienangebot Menschen helfen, den Glauben zu entdecken und ihr Leben als Christen zu gestalten.

Die Arbeit der Stiftung ERF Medien finanziert sich durch Spenden. Wenn Sie die Stiftung unterstützen möchten, können Sie dies durch Spenden auf eines unserer Konten in Südtirol, Österreich, Deutschland oder der Schweiz tun.

Südtirol
Postkonto
IT76 L 076 0111 6000 0003 6810 372
SWIFT-BIC-Code BPPIITRRXXX

Österreich
ERF-Unterstützungsverein Innsbruck
BAWAG P.S.K.
AT76 6000 0000 9300 2383
SWIFT-BIC-Code BAWAATWW

Schweiz
PostFinance
CH26 0900 0000 6516 2763 6
SWIFT-BIC-Code POFICHBEXXX

Deutschland
Volksbank Mittelhessen eG
DE34 5139 0000 0071 2383 00
SWIFT-BIC-Code VBMHDE5FXXX

Dass es Leben gibt, ist ein einziges Wunder

In den Zellen aller Lebewesen befindet sich unvorstellbar viel codierte Information. Aufgrund dieser Information kommt es z. B. zur Bildung der Organe u.v.a. Tausende präzise aneinander gekoppelte Abläufe spielen in jeder einzelnen Zelle unseres Körpers auf wundervolle Weise zusammen, damit unser Leben funktioniert. So steuert diese Information z. B. in jeder Zelle unseres Körpers die Herstellung aller körpereigenen Substanzen auf eine so präzise Art, dass es kaum vorstellbar ist. Da gibt es z. B. 50.000 verschiedene Proteine im menschlichen Körper, für die jede notwendige Arbeits- bzw. Funktionsanweisung in der DNA unserer Zellen gespeichert ist, und das in der höchsten überhaupt bekannten Speicherdichte.

Riesige Informationsmenge

In einem Volumen, so groß wie ein Stecknadelkopf, das nur aus DNA-Material besteht, ließe sich ein Stapel an Taschenbüchern speichern, der 500mal höher wäre als die Entfernung von der Erde zum Mond. Verteilt man diese Menge an Büchern auf alle Bewohner der Erde von derzeit ca. 7 Milliarden, so würde jeder Mensch 2143 Bücher erhalten. Und diese Menge an Information steckt im DNA-Material, das so groß ist wie ein Stecknadelkopf.

Die beiden Wissenschaftler Georg Church und Sri Kosuri des **Harvard Wyss Institute** haben gezeigt, dass bis zu 700 TB Daten in nur einem Gramm DNA gespeichert werden. Das ist eine so unvorstellbar große Menge und Informationsdichte, dass wir uns das gar nicht mehr vorstellen können. Hinzu kommt, dass all das in seinen Abläufen nach einem äußerst genialen Prinzip funktioniert. Und das ist unser Leben. Das sind wir.

Als Menschen sind wir mit allen unseren Computersystemen und -speicherkapazitäten noch unendlich weit davon entfernt. Es wird also Zeit, dass wir beginnen, uns zu fragen, woher alles kommt, welche wissenschaflichen Erklärungen zur Entstehung allen Lebens glaubwürdig sind und welche nicht. Denn von alleine, wie Evolutionstheoretiker das glauben, kann sich Leben nicht gebildet haben. Das anzunehmen, ist tatsächlich absurd.

Woher stammt diese unvorstellbar große Informationsmenge?

Könnte ein rein materialistisches Universum, wie es die Evolutionstheoriker annehmen, jemals nichtmaterielle Information erzeugen? Sicher nicht. Denn wie wir wissen, braucht Information immer einen Sender. Das heißt, es braucht einen, der die Information aussendet, und einen Empfänger dieser Information. Das ist ein sogenanntes Naturgesetz. Und genau dieses Naturgesetz wird von der Evolutionstheorie ignoriert, weil sie Gott als Schöpfer leugnet und damit ausschließt. Die Grundfrage, wie diese unvorstellbar große Menge an Information in jede einzelne Zelle unseres Körpers kommt, bleibt damit unbeantwortet. Doch diese wichtige Frage, die ein Naturgesetz berührt, wird die Theorie der Evolutionslehre nie beantworten können.

Wer an Gott als Schöpfer glaubt

Wer an Gott als Schöpfer und Erhalter allen Lebens glaubt, wie die Bibel es lehrt, für den hingegen ist das alles kein Problem. Gott ist der, der die Information in jede einzelne Zelle gelegt hat und der auch dafür sorgt, dass alle Abläufe des Lebens funktionieren. Wer sich die Entwicklung der Wissenschaft ansieht, wird erkennen: Je tiefer die Wissenschaft in die geheimnisvollen Zusammenhänge vordringt desto mehr brechen veraltete Theorien zusammen und desto mehr beginnen wir zu staunen über die Größe des Schöpfers.

Deshalb steht der Mensch, der als gläubiger Christ auf seinen Schöpfer blickt, ihn anbetet und ernst nimmt, in einer richtigen Haltung vor Gott. Er freut sich an den Wundern der Schöpfung und ehrt seinen Schöpfer, indem er ihm dankt. Wenn sein Leben dann einmal zu Ende geht, kann er in dem Wissen aus diesem Leben scheiden, dass er Gott bereits in einer Zeit geehrt und gedankt hat, als er sich noch frei dazu entscheiden konnte.

Ihr

Werner Burkhardt
ERF Hörerservice
Tel (0039) 0473 - 236751
E-Mail service@erf-tirol.com

Wo Radio hören FREUDE bringt

Fotos: ERF Archiv (2)

Die Größe und Weite des Universums

„Die Physik kann nur Dinge beobachten und beschreiben, sie kann keinen Blick hinter die Kulissen des Geschaffenen tun. Dazu wäre eine Grenzüberschreitung notwendig." Das sagt der Physiker Albrecht Kellner. „Die Urknalltheorie", so schreibt Kellner, „ist für mich ein deutlicher Hinweis für die Wahrheit der biblischen Aussagen und die Existenz Gottes." Darauf wollen wir im Folgenden näher eingehen. Dazu stellen wir uns Fragen wie: Wie ist das Universum entstanden? Was können wir darüber wissen? Was sollten wir wissen? Alles spannende Fragen, auf die der Physiker Albrecht Kellner Antwort geben wird.

„Am Anfang schuf Gott Himmel und Erde" (1. Mose 1,1), und „…dass die Welt aus Gottes Wort gemacht ist, so dass alles, was man sieht, aus nichts geworden ist" (Hebräer 11,3) – Diese Aussagen der Bibel scheinen auf den ersten Blick nur für gläubige Menschen interessant zu sein. Tatsächlich stimmen sie jedoch mit dem überein, was auch Albert Einsteins „allgemeine Relativitätstheorie" besagt. Wie bekannt, zeigt sie uns, dass das Weltall aus dem Nichts hervorgebrochen sein muss und sich seitdem ununterbrochen ausdehnt.

> „Gestalte dein Leben nach der Weisheit, die Gott gibt, dann bist du in Sicherheit."
>
> Die BIBEL, Sprüche 28,26

Dieser theoretische Befund, zu dem Einstein gelangte, wurde später von sehr vielen Wissenschaftlern aufgrund astronomischer Messungen immer wieder bestätigt. Er widerlegt letztlich die Vorstellung von einem statischen Weltall. Die Geschwindigkeit, mit der sich das Weltall ausdehnt, nimmt sogar ständig zu. Dieses Phänomen ist bekannt und kann am Beispiel sogenannter „Supernovae" nachgewiesen werden. „Ende der 1990er Jahre", so schreibt Dr. rer. nat. Albrecht Kellner, „beobachteten zwei Forscherteams unabhängig voneinander den Todeskampf von Sternen, die unter dem Druck ihrer eigenen Schwerkraft zusammenbrechen." Es ist eines der gewaltigsten Schauspiele, die wir von unserer Erde aus im Weltall beobachten können. Solche Supernovae eignen sich zur Bestimmung der Geschwindigkeit, mit der sich das Weltall ausdehnt. Die Forschung der Physik-Nobelpreisträger von 2011 bestätigten eigentlich, dass Gott die Welt erschaffen hat. „Ich freue mich sehr", so schreibt Kellner, „dass die beiden US-amerikanischen Forscherteams unter Saul Perlmutter, Brian P. Schmidt und Adam Guy Riess den Physik-Nobelpreis erhalten haben, denn ihre Entdeckung führt aller Welt die unermessliche Größe der Schöpfung und damit unseres Schöpfers vor Augen."

Was große Physiker über Gott sagen

Der große deutsche Physiker Max Planck, Begründer der Quantenphysik und Nobelpreisträger des Jahres 1919, sagte in seinen späten Jahren in einer seiner Reden: *„Meine Herren, als Physiker, der sein ganzes Leben der nüchternen Wissenschaft, der Erforschung der Materie widmete, bin ich sicher von dem Verdacht frei, für einen Schwarmgeist gehalten zu werden. Und so sage ich nach meinen Erforschungen des Atoms dieses: Es gibt keine Materie an sich. Alle Materie entsteht und besteht nur durch eine Kraft, welche die Atomteilchen in Schwingung bringt und sie zum winzigsten Sonnensystem des Alls zusammenhält.*

ERF Melodie

ERF PROGRAMM-TIPP

Thema des Monats

In der 2. und 4. Woche des Monats täglich um
10.00 Uhr
18.00 Uhr
3.00 Uhr
In der 3. Woche täglich um
14.00 Uhr

www.erf-melodie.com

Weiterführende Literatur zum Thema des Monats und anderen Sendungen finden Sie in der Buchhandlung BUCHGALERIE

www.buchgalerie.it

Foto: Li-Bro/Fotolia

Da es im ganzen Weltall aber weder eine intelligente Kraft noch eine ewige Kraft gibt – es ist der Menschheit nicht gelungen, das heißersehnte Perpetuum mobile zu erfinden – so müssen wir hinter dieser Kraft einen bewussten, intelligenten Geist annehmen. Dieser Geist ist der Urgrund aller Materie. Nicht die sichtbare, aber vergängliche Materie ist das Reale, Wahre, Wirkliche – denn die Materie bestünde ohne den Geist überhaupt nicht – , sondern der unsichtbare, unsterbliche Geist ist das Wahre! Da es aber Geist an sich ebenfalls nicht geben kann, sondern jeder Geist einem Wesen zugehört, müssen wir zwingend Geistwesen annehmen. Da aber auch Geistwesen nicht aus sich selber sein können, sondern geschaffen werden müssen, so scheue ich mich nicht, diesen geheimnisvollen Schöpfer ebenso zu benennen, wie ihn alle Kulturvölker der Erde früherer Jahrtausende genannt haben: Gott! Damit kommt der Physiker, der sich mit der Materie zu befassen hat, vom Reiche des Stoffes in das Reich des Geistes. Und damit ist unsere Aufgabe zu Ende, und wir müssen unser Forschen weitergeben in die Hände der Philosophie."

„Die Naturwissenschaften braucht der Mensch zum Erkennen, den Glauben zum Handeln."

Max Planck (1858–1947), Physiker, Begründer der Quantentheorie

Wie entstand das Universum?

Dem Menschen wird heute gesagt, dass das ganze Universum durch Evolution entstand. Doch die Evolutionstheorie ist nicht das Ergebnis wissenschaftlicher Forschung, sondern wird von Wissenschaftlern a priori angenommen, d. h. sie nehmen an, dass es so war und bauen ihre Forschungsarbeiten darauf auf, auch wenn sich so gut wie nichts davon belegen und beweisen lässt.

„Wahrheit kann man, wenn überhaupt, nur in der Einfachheit finden."

Isaak Newton (1643–1727), britischer Mathematiker, Physiker und Astronom

Prof. Dr. Werner Gitt, viele Jahre Direktor des Fachbereichs Informationstechnologie der Abteilung für Wissenschaftlich-Technische Querschnittsaufgaben innerhalb der Physikalisch-Technischen Bundesanstalt in Braunschweig und Autor zahlreichrer Bücher, ist Kreationist und davon überzeugt, dass es gar nicht anders sein kann, als dass Gott die Welt und das gesamte Universum geschaffen hat. Evolution ist für ihn überhaupt keine Erklärung für die Entstehung des Universums, weil eine nichtmaterielle Größe nie aus Materie entstehen könne, sondern immer nur aus einer nichtmateriellen Quelle.

Das heißt konkret: „Wenn ich die Festplatte eines Computers, auf der sehr viel Information gespeichert sind, lösche", so argumentiert Prof. Gitt, „wird dadurch die Festplatte nicht leichter. Das bedeutet, dass Information nicht massebehaftet ist. Information, wie wir sie in jeder unserer Körperzellen finden, kann also niemals aus Materie entstanden sein.

„Im Anfang schuf Gott den Himmel und die Erde."

Die BIBEL, 1. Mose 1,1

Aber genau das behauptet die Evolutionstheorie – und liegt damit sicher falsch." Prof. Gitt sagt es so: „Wenn die Evolutionstheoretiker etwas behaupten, gegen das ein Naturgesetz spricht, muss ihre Evolutionstheorie falsch sein." Das geht gar nicht anders.

Die Evolutionstheorie ist eine von diesen Theorien, die durch Naturgesetze widerlegt werden können. Kein Evolutionstheoretiker kann einen Prozess zeigen, bei dem aus sich selbst überlassener Materie jemals Information entstanden ist. Das allein müsste eigentlich reichen, um alles, was in unseren Schulen seit Jahren schon dazu gelehrt wird, über den Haufen zu werfen. Doch in den Schulen wird nicht einmal betont, dass es sich nur um eine Theorie handelt. Im Gegenteil, den Kindern wird es als die „große" Wahrheit verkündet. Das ist im Grunde bereits ein Skandal.

Wissenschaftler wissen heute, je tiefer wir in die Wirklichkeit hineinschauen, umso mehr erkennen wir, wie genial der Schöpfer sein muss, der sich das alles ausgedacht hat. „Diese wunderbare Einrichtung und Harmonie des Weltalls kann nur nach dem Plane eines allwissenden und allmächtigen Wesen zustande gekommen sein", sagt Prof. Gitt und fügt hinzu: „Das ist und bleibt meine letzte und höchste Erkenntnis." Als Informatiker hat sich Prof. Dr. Werner Gitt jahrzehntelang damit befasst und nächtelang um Antworten auf diese zentralen Fragen unseres Lebens gerungen.

„In der Wissenschaft gleichen wir alle nur den Kindern, die am Rande des Wissens hier und da einen Kiesel aufheben, während sich der weite Ozean des Unbekannten vor unseren Augen erstreckt."

Isaak Newton (1643–1727), britischer Mathematiker, Physiker und Astronom

Biologie weist auf Schöpfer hin

Die einzige vernünftige Antwort auf die Frage, wie das ganze Universum und unsere Erde entstanden ist, weist auf einen allwissenden Schöpfer hin, der Himmel und Erde geschaffen hat, genau wie es in der Bibel steht. Insofern gibt uns die Bibel die Grundvoraussetzung für wissenschaftliches Arbeiten. Rätselhaft ist allerdings, warum so viele Biologen an die Evolutionstheorie „glauben", obwohl gerade die Wissenschaft der Biologie uns zeigt, dass selbst das kleinste Lebewesen, wie wir es unter dem Mikroskop beobachten können, ohne einen Schöpfer gar nicht entstanden sein kann.

„Wer nur halb nachdenkt, der glaubt an keinen Gott, wer aber richtig nachdenkt, der muss an Gott glauben."

Isaak Newton (1643–1727), britischer Mathematiker, Physiker und Astronom

Die Wissenschaft selbst ist es, die uns zeigt, wie unvorstellbar komplex und genial unser Leben ist. Wir kennen inzwischen viele tausend Beispiele, wie einzelne Prozesse ineinander greifen, die überaus komplex miteinander verschaltet sind. So ist unser Leben, von dem uns die Bibel sagt, dass allein Gott es geschaffen hat.

Foto: Chr. Offenberg/Fotolia

Der absolut außergewöhnliche Planet

Mit großem Aufwand suchen Astronomen bis heute im weiten All nach einem Planeten, auf dem es Leben gibt, wie wir es von unserer Erde kennen. Doch nichts was bisher gefunden wurde, weist auch nur eine Spur von Leben auf. Die physikalischen, chemischen und astronomischen Bedingungen auf der Erde sind so einzigartig und bieten so einmalig günstige Lebensbedingungen, dass es sehr unwahrscheinlich ist, dass noch ein weiterer bewohnbarer Planet gefunden wird. Schauen wir uns an, woran es im Detail liegt, dass auf unserem Planeten Erde Leben möglich ist.

1. Der richtige Abstand zur Sonne

Wir bewegen uns mit einem Abstand von etwa 150 Millionen Kilometern um die Sonne. Die von der Sonne gelieferte Energiemenge und der Erdabstand zur Sonne sind so aufeinander abgestimmt, dass in den meisten Gebieten der Erde Temperaturen zwischen 0 und 40 °C herrschen. Das ist gerade jene enge Spanne, die für die biochemischen Prozesse der Zellen und damit für die Erhaltung des menschlichen Lebens optimal ist. Wäre der Abstand nicht exakt dieser, würden wir auf unserer Erde entweder verglühen oder erfrieren.

„Dass es die Welt, dass es den Menschen, dass es die menschliche Person, dich und mich gibt, hat göttlichen Sinn."

Martin Buber (1878–1965), jüdischer Philosoph und Buchautor

2. Die richtige Umdrehungsgeschwindigkeit der Erde

Die Erde bewegt sich in einer leicht elliptischen Bahn in einem Jahr um die Sonne. Dabei ist die Rotationsachse der Erde um 23 Grad gegenüber der Ekliptik geneigt. Würde die Erde langsamer rotieren, ergäben sich extreme Klimaunterschiede zwischen Tag und Nacht. Auf der Tagseite entstünden infolge der lang andauernden Einstrahlung unerträglich hohe Temperaturen, die zu einer Austrocknung der Erdoberfläche führen würden, während die Nachtseite zu stark auskühlen würde. Eine schnellere Erdumdrehung hingegen würde zu geringeren Temperaturunterschieden zwischen Tag und Nacht führen und damit das Wettergeschehen beträchtlich beeinflussen, was die Lebensbedingungen auf der Erde wiederum rasant verändern würde.

„Die Furcht des Herrn ist der Weisheit Anfang!"

Die BIBEL, Sprüche 1,7

3. Die richtige Länge des Jahres

Zwischen Saat und Ernte ist genügend Wachstumszeit. Der Winter ist nicht zu lang. Wenn wir Beispiele anderer Planeten in unserem Planetensystem betrachten, finden wir dort Zyklen von 84 Erdjahren (Uranus) oder 88 Tagen (Merkur), die jedes Wachstum unmöglich machen würden.

4. Die richtige Neigung der Erdachse

Die Neigung der Rotationsachse zur Ebene der Erdbahn um die Sonne ist für das Leben auf unserer Erde von gravierender Bedeutung. Wissenschaftliche Berechnungen haben ergeben, dass nur in dem schmalen Bereich von 23° bis 24° der größtmögliche Anteil der Erdoberfläche lebensfreundliche Bedingungen erhält. Die tatsächliche Neigung beträgt 23 ½°.

Danke für Ihre Spende!

Der ERF ist ein nicht-kommerzieller Radiosender und finanziert sich fast ausschließlich durch Spenden seiner Hörer.

Bitte spenden Sie für die Ausstrahlung der Sendereihe **Thema des Monats**, in der wir immer wieder aktuelle Themen der Zeit aufgreifen. Ihre Spende hilft uns, die Produktion und Ausstrahlung dieser Sendereihe zu finanzieren. Dafür sagen wir Ihnen schon jetzt herzlichen Dank!

Raiffeisenkasse Algund, Fil. Gratsch
IT69 K081 1258 5900 0030 1229 532
Kennwort: Thema des Monats

Für Überweisungen aus Deutschland, Österreich oder der Schweiz finden Sie unsere Konten auf S. 1.

Foto: Wolfgang Zintl/Fotolia

Eine Vergrößerung des Neigungswinkels würde den Gegensatz zwischen Sommer und Winter in einem unvorstellbaren Maß verstärken.

5. Die richtige Größe des Mondes

Der Mond bewirkt Ebbe und Flut. Die wechselnd überfluteten Gezeitenbecken bereichern die Lebensvielfalt. Ein zu kleiner Mond hätte zu geringe Auswirkungen und ein zu großer würde ständig katastrophale Überschwemmungen verursachen. Der Mond ist zudem enorm wichtig für die Stabilisierung der Erdachsenneigung.

> „Es gibt nur zwei Arten zu leben. Entweder so, als wäre nichts ein Wunder, oder so, dass alles ein Wunder ist."
>
> *Albert Einstein (1879–1955), Physiker, Nobelpreis für Physik 1921*

6. Die richtige Masse und Größe der Erde

Masse und Größe der Erde sind genau aufeinander abgestimmt. Dadurch herrscht an der Erdoberfläche eine Anziehungskraft, die ausreicht, um eine Atmosphäre festzuhalten. Die Schwerkraft des Mondes würde nicht ausreichen. Die Erde mit ihrer spezifischen Dichte von 5,52 g/cm³ weist die dichteste Materie aller Planeten unseres Sonnensystems auf. Wäre der Erddurchmesser nur um 20 % kürzer, hätte sie bei gleicher mittlerer Dichte nur die halbe Masse. Durch die geringere Gravitationskraft würde der größte Teil der Atmosphäre in den Weltraum entweichen. Bei einem um 25 % vergrößertem Durchmesser würde sich die Erdmasse verdoppeln, der Luftdruck ansteigen und unser Eigengewicht wäre bei gleichem Körperbau um 25 % höher, was zu einer erheblich stärkeren Belastung der Gelenke und unseres Knochengerüstes führen würde.

> „Die Natur ist kein selbstständiges Wesen, sondern Gott ist alles in seinen Werken."
>
> *Søren Kierkegaard (1813–1855), Philosoph, Theologe, Autor*

7. Die einmalige Zusammensetzung der irdischen Atmosphäre

Mit 21 % besitzt die Atmosphäre den genau richtigen Sauerstoffanteil. Bei einem Sauerstoffgehalt von über 50 % käme es beim Menschen zur O^2-Vergiftung (Schädigung der Lunge, verringerte Herzleistung, eingeschränkte Gehirn- und Nierendurchblutung), bei zu geringem Anteil würden die Zellen unzureichend mit Sauerstoff versorgt. Wir wissen, dass das Gehirn besonders empfindlich auf O^2-Mangel reagiert. Bei 10 % Sauerstoffgehalt könnte man kein Feuer mehr aufrechterhalten (Öfen, Industrieanlagen). Auch der Stickstoffgehalt ist für die biologischen Prozesse von entscheidender Bedeutung. Er sorgt für eine genügende Strahlungsabsorption, für die richtige Verdünnung des Sauerstoffs und für die erforderliche Mächtigkeit der Atmosphäre.

8. Die Ozonschicht – Schutz der Erde

Die nicht sichtbare kurzwellige, ultraviolette Strahlung der Sonne erreicht dank einer besonderen Eigenschaft der Atmosphäre nur zu einem geringen Anteil die Erdoberfläche. In der gesamten Stratosphäre, also in der Höhe von 10 bis 50 km, kommt der dreiatomige Sauerstoff O^3 (Ozon) in außerordentlich geringer Dichte vor. Dieser Ozonschleier ist für die Existenz des irdischen Lebens schon allein deshalb unentbehrlich, weil er die gesundheitsschädigende ultraviolette Strahlung fast vollständig absorbiert.

9. Wasser – wichtigstes Element der Erde

Wasser ist die Voraussetzung für Leben. Es bildet die entscheidende Grundlage für jede Art des Lebens. Wasser finden wir nicht nur dort, wo Ozeane und Meere sind, sondern überall. Im Vergleich zu den weiten Ebenen des Mars, den Steinwüsten des Mondes oder den Kratern des Merkurs ist selbst noch die Sahara ein nasser Schwamm. Wolken bringen Wasser bald hierhin, bald dorthin. Ob es nun regnet oder schneit oder der Tau über den Wüsten niedergeht, immer ist es Wasser.

> „Denn obwohl sie von Gott wussten, haben sie ihn nicht als Gott gepriesen noch ihm gedankt."
>
> *Die BIBEL, Römer 1,21*

Die Ozeane, diese einzigartigen Ansammlungen von Wasser, bedecken 71 % der Erdoberfläche und bilden damit gleichzeitig einen gigantischen Wärmespeicher. Sie haben einen wichtigen ausgleichenden Effekt auf unser Klima. Weniger Wasser auf der Erde hätte erheblich größere Temperaturschwankungen zur Folge als es jetzt der Fall ist. Gäbe es nicht die unablässige Verdunstung des Wassers der Meere und die kräftigen, beständig wehenden Winde über Tausende von Kilometern, so wären binnen kurzer Zeit die Kontinente vollständig ausgetrocknet. Die Zirkulation des Wassers wirkt für die Organismen auf unserem Planeten lebenserhaltend und wäre „ohne Wetter" nicht denkbar. Auch die Abstimmung von Land- und Wasserfläche ist keine zufällige Kombination.

Schon eine Zunahme der Wassermenge um 10 % würde einen Anstieg des Meeresspiegels um 300 Meter bewirken und damit zu einer fast vollständigen Überflutung der Kontinente führen. Umgekehrt würde eine entsprechende Verringerung der Wassermenge zu einer starken Vergrößerung der Kontinente führen. Das allein hätte eine unheilvolle Klimaverschlechterung zur Folge und würde die Wüstengebiete stark anwachsen lassen. Das alles zeigt, wie einzigartig unsere Erde ist. Sie ist ein wohltemperierter und lebensfreundlicher Planet, der optimal gestaltet wurde, um Leben zu ermöglichen.

Wer ist der Urheber dieser Erde und allen Lebens?

Gott, der Vater, und sein Sohn Jesus Christus, sagt uns die Bibel. Der Zufall, sagen uns die Evolutionstheoretiker. Wer hat nun Recht? Wer sich die Fakten, wie wir sie in diesem Text nur grob aufgelistet haben, ansieht, wird die Antwort darauf finden. Gott hat sich uns in seinem Wort der Bibel als der Schöpfer des Himmels und der Erde zu erkennen gegeben. Sein Sohn Jesus Christus ist in die Welt gekommen, um uns die Wahrheit zu bringen und uns zu erlösen. Wer Ihn verwirft, verliert alles. Wer Ihn aber annimmt, gewinnt alles. Das ist im Kern die atemberaubende Botschaft der Bibel, die wir ernst nehmen müssen.

Foto: Avner Richard/Fotolia

Je tiefer wir sehen

Jede gesunde menschliche Zelle enthält in ihrem Kern 46 Chromosomen, d. h. 23 Paare, je eines von Vater und Mutter. Diese Chromosomen liefern die Erbmerkmale. So legt z. B. die Nummer 23 u. a. das Geschlecht fest. Diese Chromosomen sind ca. 1.400 Nanometer breit, Metaphasechromosomen einer weiblichen menschlichen Lymphozytenzelle etwas mehr als ein Tausendstel-Millimeter. Wenn man diese nun stark vergrößert, sehen sie aus wie Nähgarn, das um verschiedene Spulkörper gewickelt ist.

Das ist die DNA. Dieser sehr dünne Faden ist insgesamt zwei Meter lang, nur zwei Nanometer dünn und in jedem Zellkern enthalten. Angenommen der Faden wäre so dick wie der Strich eines Kugelschreibers, dann wäre ein Mensch mit einer Körpergröße von 2 Metern plötzlich etwa 400 Kilometer hoch. Ein Milligramm dieses ultradünnen DNS-Fadens könnte etwa die Distanz zwischen der Erde und dem Mond überbrücken, er wäre nämlich ungefähr 300'000 Kilometer lang.

„Wir müssen zugeben, dass es eine unbegreifliche Macht oder Gewalt mit unbegrenzter Voraussicht und Erkenntnis gibt, die das ganze Universum ganz am Anfang in Gang gebracht hat."

Christian B. Anfinsen, (1916–1995), Chemiker, Nobelpreisträger 1972

Das ist alles so phantastisch, dass wir nur noch staunen können. Solche Wunderwerke funktionieren in unserem Körper völlig wartungsfrei. Auf den Chromosomen liegt die DNA in Form einer Spirale, die man sich als verdrillte Strickleiter vorstellen kann: Das menschliche Genom. Das ist es also, was die Forscher 2001 entschlüsselt zu haben glaubten. Inzwischen ergeben sich stattdessen immer mehr Fragen und nichts scheint geklärt. Denn auf diesen Helices befinden sich jeweils Informationen, die mit den Buchstaben A, C, G und T dargestellt werden.

Die menschliche DNA ist aus mehr als drei Milliarden solcher Buchstaben aufgebaut. Auf dem Chromosom Nummer elf ist z. B. die Bauanleitung für den roten Blutfarbstoff. Bei manchen Menschen ist innerhalb dieser Millionen von Buchstaben auf der Helix ein einziger verändert und zwar der mit der Nummer 62206.

„Wer Gott in Ehrfurcht begegnet, hat die Quelle des Lebens gefunden und vermeidet tödliche Fehler."

Die BIBEL, Sprüche 14,27

Diese eine kleine Veränderung reicht, und schon hat der Mensch eine andere Aminosäure in das Hämoglobin eingebaut. Es ist nur ein Molekül am falschen Ort, doch das hat dramatische Folgen. Die Funktion des Hämoglobins geht verloren, die roten Blutkörperchen können keinen Sauerstoff transportieren. Ist es da nicht lächerlich zu glauben, dass die äußerst komplexe Struktur dieser winzigen Körperbausteine nur durch Zufall entstanden sei, wie die Evolutionstheorie das lehrt? Die Bibel spricht davon, woher wir kommen und wohin wir gehen, was wir sind und warum wir auf dieser Erde sind. Christen wissen das, weil sie an den Gott der Bibel glauben, der sagt: „Ich habe das alles geschaffen!" Von sich aus kann der Mensch weder seine Herkunft, sein Ziel, noch den Sinn seines Daseins, dessen Bedeutung und dessen Wert verstehen. Dazu braucht es die Offenbarung Gottes, wie wir sie in der Bibel haben.

„Keiner der Erfinder des Atheismus war Naturwissenschaftler. Alle waren sie sehr mittelmäßige Philosophen. Die moderne Physik führt uns notwendig zu Gott hin, nicht von ihm fort."

Arthur Stanley Eddington (1882–1946), Astronom und Physiker, Entdecker der Krümmung von Lichtstrahlen durch die Schwerkraft

Kein Wissenschaftler wird uns jemals erklären können, was „Leben" ist. Johannes Rau (1931–2006), deutscher Bundespräsident von 1999 bis 2004, sagte einmal in einem Interview: *„Man muss die Bibel lesen, damit man die Zeitung versteht. Die Zeitung verwirrt einen, wenn man sie nicht auf der Basis dessen liest, was die Bibel an Menschenbild und Zukunftsperspektive*

Foto: efired/Fotolia

hat. Wenn man das aus dem Blick verliert, dann wird man hin und her getrieben vom Wind der Meinungen."

„Seit der Erschaffung der Welt sind seine Werke ein sichtbarer Hinweis auf ihn, den unsichtbaren Gott, auf seine ewige Macht und sein göttliches Wesen. Die Menschen haben also keine Entschuldigung."

Die BIBEL, Römer 1,20

Am Ende unseres Lebens wird es höchstwahrscheinlich überhaupt nicht wichtig sein, ob wir körperlich gesund waren oder nicht. Vielmehr wird es darum gehen, dass Gott uns unsere Schuld vergeben hat und wir Frieden mit ihm haben. Dass wir also die Zeit auf dieser Erde genutzt haben, um Kinder Gottes zu werden und ewiges Leben zu erben. Oftmals ist es genau das, was Gott bewirken will, wenn er Krankheit in unserem Leben zulässt. Er möchte uns heilen, uns unsere Schuld vergeben und uns ewiges Leben schenken. Dazu müssen wir zu Gottes Weg der Heilung ja sagen, das Angebot seiner Vergebung annehmen und falsches Denken ablegen, Stolz und Selbstherrlichkeit aufgeben und stattdessen zu Gott kommen, damit er uns in Jesus Christus vergibt und uns ewiges Leben schenkt. Wer einmal an das Bett gefesselt war und die elementarsten Verrichtungen der körperlichen Hygiene nicht selbstständig tun konnte, weiß, was für ein Geschenk es ist, diese ganz einfachen Dinge des alltäglichen Lebens eigenständig tun zu können. Aber haben wir uns auch angewöhnt, Gott jeden Morgen dafür zu danken? Genau das wäre die richtige Haltung eines Menschen gegenüber Gott. Denn nichts ist selbstverständlich, alles ist ein Geschenk unseres Schöpfers. Das werden wir spätestens dann erkennen, wenn wir es einmal nicht mehr haben. Warum also nicht gleich damit beginnen, Gott jeden Tag für alles zu danken?

Wir können Gott danken, dass er uns so viele verschiedene Früchte wachsen lässt, dass er uns in einem Land leben und arbeiten lässt, in dem es keinen Hunger gibt. Wir können ihm aber auch für den Fortschritt im Bereich der Medizin danken. In den letzten 100 Jahren gab es auf diesem Gebiet einen riesigen Fortschritt. Denken wir nur an die vielen Mütter und Kinder, die früher bei der Geburt starben. Haben wir je über die wunderbare Hilfe gestaunt und Gott dafür gedankt, die wir seit dem Kommen Jesu auf diese Erde erhalten haben? Jesus Christus heilt auch heute noch. Dabei kommt es gar nicht darauf an, ob Jesus durch die Fortschritte der modernen Medizin heilt oder über ein unerklärliches Wunder; letztlich kommt alles von ihm. Er ist der Schöpfer und Erhalter des Lebens. Er kann Sünden vergeben und heilen, wann und wo immer er will. Die Frage ist: Wollen wir geheilt werden? Wollen wir zurück zu Gott? Wollen wir zurück in die Harmonie und vor allem, wollen wir das ewige Leben, das Gott uns schenkt? Wenn ja, zögern Sie nicht länger, kommen Sie zu Jesus Christus!

„Die zunehmende Gottlosigkeit ist mitverantwortlich für die derzeitigen globalen Krisen."

Václav Havel (1936–2011), Schriftsteller, Präsident der Tschechischen Republik 1992–2003

„Ehe denn die Berge wurden und die Erde und die Welt geschaffen wurden, bist du, Gott, von Ewigkeit zu Ewigkeit."

Die BIBEL, Psalm 90,2

SONNTAG, 01.08.

5.00 **Christsein Heute**
Herausforderung Zukunft!
Ulrich Parzany

6.00 **Mittendrin**

6.30 **Wort zum Tag**

7.00 **Mittendrin**

7.30 **Wort zum Tag**

8.00 **Immer wieder sonntags**

9.00 **Gedanken zum Feiertag**
Rechte und Pflichten
Lukas 12,48; Apg. 16,1-8

10.00 **Bibel heute:** Psalm 63

11.00 **Gottesdienst**
Aus der Bergpredigt (5):
Lieben statt vergelten

12.05 **Sonntagskonzert**

13.00 **Mittendrin**

15.00 **Gedanken zum Feiertag**
Rechte und Pflichten
Lukas 12,48; Apg. 16,1-8

16.00 **Immer wieder sonntags**

17.00 **Andachtszeit**
Der Resignation entgegentreten
Doris Oehlenschläger

18.00 **Gottesdienst**
Aus der Bergpredigt (5):
Lieben statt vergelten

20.30 **Christsein Heute**
Christsein mit Ausstrahlung (3)
Ulrich Parzany

11.00 Gottesdienst
"Lieben statt vergelten" – diesen Auftrag gibt Jesus uns in seiner Bergpredigt. Doch wie soll das praktisch machbar sein?

22.00 **Oase**

www.erf-melodie.com/spenden

23.30 **Christsein Heute**
CreateMedia.School
Paulus Hieber
Medienarbeit

1.00 **Glaube + Denken**
Einstein und die Ewigkeit
Markus Baum
Autor

2.00 **Bibel heute**
Apostelgeschichte 27,13-44

4.00 **Durch die Bibel**
Hohelied: Einführung (1/2)

Foto: Ianunzio Alessandro; pixabay

Buch-Empfehlung Spezial

Katie Davis Majors & Ann Voskamp

Katie – Hoffnung gibt nicht auf

Katie ist 16, als sie ein Missionswerk für Waisenkinder in Uganda gründet. Ihr Vertrauen auf Gott steht. Sie verschenkt alles, auch ihr Mutterherz: 14 Kinder hat sie adoptiert.

Was für eine Glaubensheldin!

Doch Großfamilie ist nicht nur Zuckerschlecken. Und so wird Katies Glaube auf die Probe gestellt.

Passt ein Mann in ihr Leben? Muss sie eine ihrer Töchter aufgeben?

Meint es Gott wirklich gut mit ihr?

240 Seiten
Verlag SCM Hänssler
ISBN: 9783775158435
EUR 17,60

MONTAG, 02.08.

5.00 **Christsein Heute**
CreateMedia.School
Paulus Hieber
Medienarbeit

6.00 **Mittendrin**

6.30 **Wort zum Tag**

7.00 **Mittendrin**

7.30 **Wort zum Tag**

8.00 **Christsein Heute**
Christsein mit Ausstrahlung (3)
Ulrich Parzany
Theologe & Autor

11.00 **Radiotreff**
Aus dem Buch Daniel (1)
Die Wette gilt
Peter Rettinger & Raimund Harter

12.05 **Bibel heute**
Apostelgeschichte 27,13-44

13.00 **Mittendrin**

16.00 **Durch die Bibel**
Hohelied: Einführung (1/2)

17.00 **Buch der Woche**
Katie – Hoffnung gibt nicht auf
Katie Davis Majors & Ann Voskamp

20.30 **Dranbleiben**
Ein so großes Heil
Charles F. Stanley (Autor) / Martin Wahl (Sprecher)

22.00 **Durch die Bibel**
Hohelied: Einführung (1/2)

23.30 **Christsein Heute**
Alterslernstube (1)
Alt werden nur die anderen!?
Vreni Theobald
Autorin

1.00 **Radiotreff**
Aus dem Buch Daniel (1)
Die Wette gilt
Peter Rettinger & Raimund Harter

2.00 **Bibel heute**
Apostelgeschichte 28,1-16

4.00 **Durch die Bibel**
Hohelied: Einführung (2/2)

DIENSTAG, 03.08.

5.00 **Christsein Heute**
Alterslernstube (1)
Alt werden nur die anderen!?
Vreni Theobald
Autorin

6.00 **Mittendrin**

6.30 **Wort zum Tag**

7.00 **Mittendrin**

7.30 **Wort zum Tag**

8.00 **Dranbleiben**
Ein so großes Heil
Charles F. Stanley (Autor) / Martin Wahl (Sprecher)

11.00 **Buch der Woche**
Katie – Hoffnung gibt nicht auf: Ringen um Ugandas Waisenkinder
Katie Davis Majors & Ann Voskamp

12.05 **Bibel heute**
Apostelgeschichte 28,1-16

13.00 **Mittendrin**

16.00 **Durch die Bibel**
Hohelied: Einführung (2/2)

17.00 **Forum Familie**
Sommer, Sonne – Streitereien (1)
Kathrin & Charly Diwiak

20.30 **Christsein Heute**
Eine Frau mit Hoffnung
Marli Spieker
Radioarbeit

22.00 **Durch die Bibel**
Hohelied: Einführung (2/2)

23.30 **Christsein Heute**
Heilsamen Glauben bitte!
Markus Wäsch
Autor & Theologe

1.00 **Buch der Woche**
Katie – Hoffnung gibt nicht auf: Ringen um Ugandas Waisenkinder
Katie Davis Majors & Ann Voskamp

2.00 **Bibel heute**
Apostelgeschichte 28,17-31

4.00 **Durch die Bibel**
Hohelied 1,1-4

MITTWOCH, 04.08.

5.00 **Christsein Heute**
Heilsamen Glauben bitte!
Markus Wäsch
Autor & Theologe

6.00 **Mittendrin**

6.30 **Wort zum Tag**

7.00 **Mittendrin**

7.30 **Wort zum Tag**

8.00 **Christsein Heute**
Eine Frau mit Hoffnung
Marli Spieker
Radioarbeit

11.00 **Forum Familie**
Sommer, Sonne – Streitereien (1)
Kathrin & Charly Diwiak

12.05 **Bibel heute**
Apostelgeschichte 28,17-31

www.buchgalerie.it

13.00 **Mittendrin**

16.00 **Durch die Bibel**
Hohelied 1,1-4

17.00 **Einführung in die Bibel**
Den Römerbrief verstehen (5)
Die Unfreiheit des Menschen
Hans-Joachim Eckstein
Theologe

20.30 **Christsein Heute**
Kennt Gott mein Leid?
Heinzpeter Hempelmann
Theologe & Philosoph

22.00 **Durch die Bibel**
Hohelied 1,1-4

23.30 **Christsein Heute**
Wenn der Glaube erwachsen wird (2)
Hans-Joachim Eckstein
Theologe

www.erf-melodie.com/spenden

1.00 **Forum Familie**
Sommer, Sonne – Streitereien (1)
Kathrin & Charly Diwiak

2.00 **Bibel heute**
2. Könige 2,1-18

4.00 **Durch die Bibel**
Hohelied 1,4-8

17.00 Buch der Woche
Katie erzählt, wie es in ihrem Leben weiterging, nachdem sie 14 Kinder adoptierte. Denn Großfamilie ist nicht nur Zuckerschlecken.

8.00 Dranbleiben
Unsere Erettung ist eine gewaltige Sache, denn es sind daran beteiligt: Gott, der Vater – Jesus, der Sohn und der Heilige Geist.

20.30 Christsein Heute
Was oder wem können wir noch glauben, wenn unsere Welt nicht mehr in Ordnung ist? Und was ist mit Gott?

Fotos: SCM Hänssler; maxpixel; pexels

DONNERSTAG, 05.08.

5.00 **Christsein Heute**
Wenn der Glaube erwachsen wird (2)
Hans-Joachim Eckstein
Theologe

6.00 **Mittendrin**

6.30 **Wort zum Tag**

7.00 **Mittendrin**

7.30 **Wort zum Tag**

8.00 **Christsein Heute**
Kennt Gott mein Leid?
Heinzpeter Hempelmann
Theologe & Philosoph

11.00 **Einführung in die Bibel**
Den Römerbrief verstehen (5)
Die Unfreiheit des Menschen
Hans-Joachim Eckstein
Theologe

12.05 **Bibel heute**
2. Könige 2,1-18

13.00 **Mittendrin**

16.00 **Durch die Bibel**
Hohelied 1,4-8

17.00 **Fokus Jerusalem**
Das Magazin aus Israel

20.30 **Christsein Heute**
Ich bin der Weg, die Wahrheit und das Leben
Detlef Garbers
Öffentlichkeitsreferent DMG

17.00 Fokus Jerusalem
Berichte über aktuelle politische Entwicklungen im Heiligen Land, Kultur und Tourismus, Wirtschaft und Forschung.

22.00 **Durch die Bibel**
Hohelied 1,4-8

23.30 **ERF für SIE**
Ein kinderreiches Leben
Gertrud Rothacker
Kindergärtnerin & -missionarin

1.00 **Einführung in die Bibel**
Den Römerbrief verstehen (5)
Die Unfreiheit des Menschen
Warum wir tun, was wir nicht wollen.
Hans-Joachim Eckstein

2.00 **Bibel heute**
2. Könige 4,1-7

4.00 **Durch die Bibel**
Hohelied 1,9-13

FREITAG, 06.08.

5.00 **ERF für SIE**
Ein kinderreiches Leben
Gertrud Rothacker
Kindergärtnerin & -missionarin

6.00 **Mittendrin**

6.30 **Wort zum Tag**

7.00 **Mittendrin**

7.30 **Wort zum Tag**

8.00 **Christsein Heute**
Ich bin der Weg, die Wahrheit und das Leben
Detlef Garbers
Öffentlichkeitsreferent DMG

11.00 **Fokus Jerusalem**
Das Magazin aus Israel

12.05 **Bibel heute**
2. Könige 4,1-7

13.00 **Mittendrin**

16.00 **Durch die Bibel**
Hohelied 1,9-13

17.00 **Glaube + Denken**
Was bedeutet es „verloren" zu sein?
Andreas Jägers, Jürgen Schuster (Theologe) & Wilfried Sturm (Theologie)

20.30 **ERF für SIE**
Kraft-Programm für einen müden Propheten
Die Geschichte von Elia
Sigrun Bode

8.00 Christsein Heute
"Ich bin der Weg, die Wahrheit und das Leben." Jesus macht deutlich: Es gibt nur einen einzigen Weg zu Gott.

22.00 **Durch die Bibel**
Hohelied 1,9-13

23.30 **Dranbleiben**
Gibt es Sünde, die nicht vergeben werden kann?
Charles F. Stanley (Autor) / Martin Wahl (Sprecher)

1.00 **Fokus Jerusalem**
Das Magazin aus Israel

2.00 **Bibel heute**
2. Könige 5,1-19a

4.00 **Andachtszeit**
Gott als Schöpfer
Hellmut Behringer & Hans-Peter Bartels
Theologen

SAMSTAG, 07.08.

5.00 **Dranbleiben**
Gibt es Sünde, die nicht vergeben werden kann?
Charles F. Stanley / Martin Wahl

6.00 **Mittendrin**

6.30 **Wort zum Tag**

7.00 **Mittendrin**

7.30 **Wort zum Tag**

8.00 **ERF für SIE**
Kraft-Programm für einen müden Propheten
Sigrun Bode

9.00 **Kinderkiste**
Zwischen Himmel und Erde: Elisa (2)

11.00 **Glaube + Denken**
Was bedeutet es „verloren" zu sein? - Andreas Jägers, Jürgen Schuster & Wilfried Sturm

12.05 **Bibel heute:** 2. Könige 5,1-19a

13.00 **Mittendrin**

17.00 **Radiotreff**
Darwins Kampf (1)
Richard Wiskin

19.00 **Kinderkiste**
Zwischen Himmel und Erde: Elisa (2)

20.30 **Christsein Heute**
Lebensverschwendung und die, deren die Welt nicht wert war
Caro Fink

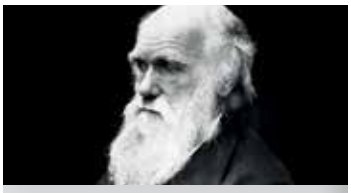

17.00 Radiotreff
Charles Darwin hat eine Diskussion über die Entstehung der Welt ausgelöst. Zunächst war er auf der Suche nach Gott.

22.00 **Andachtszeit**
Gott als Schöpfer
Hellmut Behringer & Hans-Peter Bartels

23.30 **Christsein Heute**
Der Ehrliche ist immer der Dumme!?
Manfred Bönig

1.00 **Gedanken zum Sonntag**
Worauf ist Verlass?
Psalm 33,12; Apg. 16,9-13

2.00 **Bibel heute:** Psalm 30

3.00 **Gottesdienst**
Aus der Bergpredigt (6): Aussen- und innengesteuert

4.00 **Immer wieder sonntags**

SONNTAG, 08.08.

5.00 **Christsein Heute**
Der Ehrliche ist immer der Dumme!?
Manfred Bönig

6.00 **Mittendrin**

6.30 **Wort zum Tag**

7.00 **Mittendrin**

7.30 **Wort zum Tag**

8.00 **Immer wieder sonntags**

9.00 **Gedanken zum Sonntag**
Worauf ist Verlass?

10.00 **Bibel heute:** Psalm 30

11.00 **Gottesdienst**
Aus der Bergpredigt (6): Aussen- und innengesteuert

12.05 **Sonntagskonzert**

13.00 **Mittendrin**

15.00 **Gedanken zum Sonntag**
Worauf ist Verlass?
Psalm 33,12; Apg. 16,9-13

16.00 **Immer wieder sonntags**

17.00 **Andachtszeit**
Gott als Schöpfer
Hellmut Behringer & Hans-Peter Bartels

18.00 **Gottesdienst**
Aus der Bergpredigt (6): Aussen- und innengesteuert

20.30 **Christsein Heute**
Christsein mit Ausstrahlung (4)
Ulrich Parzany

20.30 Christsein Heute
Was strahlen wir aus?
Eine Gewissheit über den Tod hinaus? Oder sieht man uns unseren Glauben nicht an?

22.00 **Oase**

23.30 **Christsein Heute**
Ein Fischerdorf lebt auf
Carmen Schöngraf

1.00 **Glauben + Denken**
Was bedeutet es „verloren" zu sein?
Andreas Jägers, Jürgen Schuster & Wilfried Sturm

2.00 **Bibel heute**
2. Könige 6,8-23

3.00 **Thema des Monats**
Die Geheimnisse des Universums (1) Dr. Albrecht Kellner

4.00 **Durch die Bibel**
Hohelied 1,14-17

Fotos: Fokus Jerusalem; pexels; pixabay; pexels

Das THEMA des MONATS

Im August eine sechsteilige Vortragsreihe von
Dr. Albrecht Kellner & Prof. Dr. Thomas Schimmel
zum Thema:
Die Geheimnisse des Universums.
In der 2. und 4. Woche täglich um 3.00, 10.00 und 18.00 Uhr, in der 3. Woche jeweils um 14.00 Uhr.

Wenn Sie unser Thema des Monats verschenken oder noch einmal in Ruhe zu Hause anhören möchten, können Sie Kopien der Vorträge bei uns z.B. als CDs oder MP3s bestellen – oder auch auf unserer Internetseite www.erf-melodie.com in der Mediathek herunterladen.

Mediathek

Sie haben eine Sendung verpasst? Kein Problem – in der Mediathek auf unserer Webseite können Sie sich viele Sendungen noch einmal anhören und herunterladen. Sie können dort gezielt nach Titel oder Sendereihe suchen oder auch in den verschiedenen Themenbereichen stöbern.

Social Media

Folgen Sie uns auf Facebook und Instagram. Dort erhalten Sie weitere Programmtipps, interessante Beiträge, Informationen und Einblicke in die Arbeit von ERF Medien Südtirol!

ERF Medien Suedtirol

erf_medien

MONTAG, 09.08.

5.00 **Christsein Heute**
Ein Fischerdorf lebt auf
Carmen Schöngraf

6.00 **Mittendrin**

6.30 **Wort zum Tag**

7.00 **Mittendrin**

7.30 **Wort zum Tag**

8.00 **Christsein Heute**
Christsein mit Ausstrahlung (4)
Ulrich Parzany

10.00 **Thema des Monats**
Die Geheimnisse des Universums (1) Dr. Albrecht Kellner

11.00 **Radiotreff**
Darwins Kampf (1)
Richard Wiskin

12.05 **Bibel heute:** 2. Könige 6,8-23

13.00 **Mittendrin**

16.00 **Durch die Bibel**
Hohelied 1,14-17

17.00 **Buch der Woche**
Keine Panik, ehrliche Spiegel altern immer mit! (1)
Arno Backhaus

18.00 **Thema des Monats**
Die Geheimnisse des Universums (1) Dr. Albrecht Kellner

20.30 **Dranbleiben**
Die Gleichnisse Jesu (14)
Die anvertrauten Talente
Werner Burkhardt

20.30 Dranbleiben
Das Gleichnis der anvertrauten Talente fordert uns heraus, unsere Gaben einzusetzen, und für Jesus zu wirken, bis er wiederkommt.

22.00 **Durch die Bibel**
Hohelied 1,14-17

23.30 **Christsein Heute**
Alterslernstube (2)
Mein Alters-Pilgerweg: Schritte in die Barmherzigkeit
Vreni Theobald

1.00 **Radiotreff**
Darwins Kampf (1)
Richard Wiskin

2.00 **Bibel heute:** 2. Könige 16,1-16

3.00 **Thema des Monats**
Die Geheimnisse des Universums (2) Dr. Albrecht Kellner

4.00 **Durch die Bibel**
Hohelied 2,1-7

DIENSTAG, 10.08.

5.00 **Christsein Heute**
Alterslernstube (2): Mein Alters-Pilgerweg: Schritte in die Barmherzigkeit Vreni Theobald

6.00 **Mittendrin**

6.30 **Wort zum Tag**

7.00 **Mittendrin**

7.30 **Wort zum Tag**

8.00 **Dranbleiben**
Die Gleichnisse Jesu (14)
Die anvertrauten Talente
Werner Burkhardt

10.00 **Thema des Monats**
Die Geheimnisse des Universums (2) Dr. Albrecht Kellner

11.00 **Buch der Woche**
Keine Panik, ehrliche Spiegel altern immer mit! (1)
Arno Backhaus

12.05 **Bibel heute:** 2. Könige 16,1-16

13.00 **Mittendrin**

16.00 **Durch die Bibel:** Hohelied 2,1-7

17.00 **Forum Familie**
Sommer, Sonne – Streitereien (2)
Kathrin & Charly Diwiak

18.00 **Thema des Monats**
Die Geheimnisse des Universums (2) Dr. Albrecht Kellner

20.30 **Christsein Heute**
Zwischen Jurte und Großstadt
Claudia Schmidt

10.00 Thema des Monats
Dr. Albrecht Kellner liest die Bibel wie ein wissenschaftliches Fachbuch – und macht erstaunliche Entdeckungen.

22.00 **Durch die Bibel**
Hohelied 2,1-7

23.30 **Christsein Heute**
Bleib auf dem Weg!
Noor van Haaften

1.00 **Buch der Woche**
Keine Panik, ehrliche Spiegel altern immer mit! (1)
Arno Backhaus

2.00 **Bibel heute**
2. Könige 17,1-23

3.00 **Thema des Monats**
Die Geheimnisse des Universums (3) Dr. Albrecht Kellner

4.00 **Durch die Bibel**
Hohelied 2,4-13

MITTWOCH, 11.08.

5.00 **Christsein Heute**
Bleib auf dem Weg!
Noor van Haaften

6.00 **Mittendrin**

6.30 **Wort zum Tag**

7.00 **Mittendrin**

7.30 **Wort zum Tag**

8.00 **Christsein Heute**
Zwischen Jurte und Großstadt
Claudia Schmidt

10.00 **Thema des Monats**
Die Geheimnisse des Universums (3) Dr. Albrecht Kellner

11.00 **Forum Familie**
Sommer, Sonne – Streitereien (2)
Kathrin & Charly Diwiak

12.05 **Bibel heute :** 2. Könige 17,1-23

13.00 **Mittendrin**

16.00 **Durch die Bibel**
Hohelied 2,4-13

17.00 **Einführung in die Bibel**
Den Römerbrief verstehen (6)
Die Freiheit der Kinder Gottes
Hans-Joachim Eckstein

18.00 **Thema des Monats**
Die Geheimnisse des Universums (3) Dr. Albrecht Kellner

20.30 **Christsein Heute**
Jetzt geht's los - es darf gelebt werden
Jörg Swoboda

20.30 Christsein Heute
Echtes Leben kann nur Jesus geben, denn er hat unsere Sünde auf sich genommen – sodass wir frei leben können.

22.00 **Durch die Bibel**
Hohelied 2,4-13

23.30 **Christsein Heute**
Wenn der Glaube erwachsen wird (3)
Hans-Joachim Eckstein

1.00 **Forum Familie**
Sommer, Sonne – Streitereien (2)
Kathrin & Charly Diwiak

2.00 **Bibel heute**
2. Könige 17,24-41

3.00 **Thema des Monats**
Die Geheimnisse des Universums (4) Dr. Albrecht Kellner

4.00 **Durch die Bibel**
Hohelied 2,12-17

Fotos: Free Bible Images; pixabay; pexels

DONNERSTAG, 12.08.

- 5.00 **Christsein Heute** Wenn der Glaube erwachsen wird (3) Hans-Joachim Eckstein
- 6.00 **Mittendrin**
- 6.30 **Wort zum Tag**
- 7.00 **Mittendrin**
- 7.30 **Wort zum Tag**
- 8.00 **Christsein Heute** Jetzt geht's los - es darf gelebt werden Jörg Swoboda
- 10.00 **Thema des Monats** Die Geheimnisse des Universums (4) Dr. Albrecht Kellner
- 11.00 **Einführung in die Bibel** Den Römerbrief verstehen (6) Die Freiheit der Kinder Gottes Hans-Joachim Eckstein
- 12.05 **Bibel heute:** 2. Könige 17,24-41
- 13.00 **Mittendrin**
- 16.00 **Durch die Bibel** Hohelied 2,12-17
- 17.00 **Fokus Jerusalem** Das Magazin aus Israel
- 18.00 **Thema des Monats** Die Geheimnisse des Universums (4) Dr. Albrecht Kellner
- 20.30 **Christsein Heute** Gottes Überraschungen Udo Vach

18.00 Thema des Monats
Wenn es tatsächlich einen Schöpfer des Himmels und der Erde gibt, was sagt das über ihn und über uns aus? Wir sind gewollt!

- 22.00 **Durch die Bibel** Hohelied 2,12-17
- 23.30 **ERF für SIE** Kraft-Programm für einen müden Propheten Sigrun Bode
- 1.00 **Einführung in die Bibel** Den Römerbrief verstehen (6) Die Freiheit der Kinder Gottes Hans-Joachim Eckstein
- 2.00 **Bibel heute:** 2. Könige 18,1-12
- 3.00 **Thema des Monats** Die Geheimnisse des Universums (5) Prof. Dr. T. Schimmel
- 4.00 **Durch die Bibel** Hohelied 3

FREITAG, 13.08.

- 5.00 **ERF für SIE** Kraft-Programm für einen müden Propheten Sigrun Bode
- 6.00 **Mittendrin**
- 6.30 **Wort zum Tag**
- 7.00 **Mittendrin**
- 7.30 **Wort zum Tag**
- 8.00 **Christsein Heute** Gottes Überraschungen Udo Vach
- 10.00 **Thema des Monats** Die Geheimnisse des Universums (5) Prof. Dr. T. Schimmel
- 11.00 **Fokus Jerusalem** Das Magazin aus Israel
- 12.05 **Bibel heute** 2. Könige 18,1-12
- 13.00 **Mittendrin**
- 16.00 **Durch die Bibel** Hohelied 3
- 17.00 **Glaube + Denken** Kunst und Wahrhaftigkeit Markus Baum
- 18.00 **Thema des Monats** Die Geheimnisse des Universums (5) Prof. Dr. T. Schimmel
- 20.30 **ERF für SIE** Wenn aus Raupen Schmetterlinge werden Astrid Eichler

8.00 Christsein Heute
Herodes setzte Petrus gefangen. Aber er rechnete nicht mit Gott. Dieser Gott war in der Lage für Überraschungen zu sorgen.

- 22.00 **Durch die Bibel** Hohelied 3
- 23.30 **Dranbleiben** Die Gleichnisse Jesu (8) Das verlorene Schaf Werner Burkhardt
- 1.00 **Fokus Jerusalem**
- 2.00 **Bibel heute:** 2. Könige 18,13-37
- 3.00 **Thema des Monats** Die Geheimnisse des Universums (6) Prof. Dr. T. Schimmel
- 4.00 **Andachtszeit** Gebrauchsanweisung für das Leben Hans-Jürgen Lieber & Michael Wehrwein

SAMSTAG, 14.08.

- 5.00 **Dranbleiben** Die Gleichnisse Jesu (8): Das verlorene Schaf W. Burkhardt
- 6.00 **Mittendrin**
- 6.30 **Wort zum Tag**
- 7.00 **Mittendrin**
- 7.30 **Wort zum Tag**
- 8.00 **ERF für SIE** Wenn aus Raupen Schmetterlinge werden - Astrid Eichler
- 9.00 **Kinderkiste - Radio Doppeldecker** Das Geheimnis des Gärtners (1)
- 10.00 **Thema des Monats** Die Geheimnisse des Universums (6) Prof. Dr. T. Schimmel
- 11.00 **Glaube + Denken** Kunst und Wahrhaftigkeit Markus Baum
- 12.05 **Bibel heute:** 2. Könige 18,13-37
- 13.00 **Mittendrin**
- 17.00 **Radiotreff** Darwins Kampf (2) Richard Wiskin
- 18.00 **Thema des Monats** Die Geheimnisse des Universums (6) Prof. Dr. T. Schimmel
- 19.00 **Kinderkiste - Radio Doppeldecker** Das Geheimnis des Gärtners (1)
- 20.30 **Christsein Heute** Du bist mir wertvoll Ernst Bai

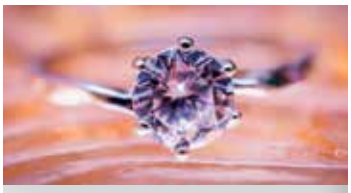

20.30 Christsein Heute
Der Mensch hat seine Würde von Gott. Der Mensch trägt göttliche Züge und das gilt auch für Kranke und behinderte Menschen.

- 22.00 **Andachtszeit** Gebrauchsanweisung für das Leben - Hans-Jürgen Lieber & Michael Wehrwein
- 23.30 **Christsein Heute** Vor uns die Sintflut! Peter Hahne
- 1.00 **Gedanken zum Sonntag** Die Demut in Person 1. Petrus 5,5b; Apg. 16,14-15
- 2.00 **Bibel heute:** Psalm 17
- 3.00 **Gottesdienst** Aus der Bergpredigt (7): Gottes-Begegnung am wichtigsten Ort der Welt
- 4.00 **Immer wieder sonntags**

SONNTAG, 15.08.

- 5.00 **Christsein Heute** Vor uns die Sintflut! Peter Hahne
- 6.00 **Mittendrin**
- 6.30 **Wort zum Tag**
- 7.00 **Mittendrin**
- 7.30 **Wort zum Tag**
- 8.00 **Immer wieder sonntags**
- 9.00 **Gedanken zum Sonntag** Die Demut in Person 1. Petrus 5,5b; Apg. 16,14-15
- 10.00 **Bibel heute:** Psalm 17
- 11.00 **Gottesdienst** Aus der Bergpredigt (7)
- 12.05 **Sonntagskonzert**
- 13.00 **Mittendrin**
- 15.00 **Gedanken zum Sonntag** Die Demut in Person 1. Petrus 5,5b; Apg. 16,14-15
- 16.00 **Immer wieder sonntags**
- 17.00 **Andachtszeit** Gebrauchsanweisung für das Leben - Hans-Jürgen Lieber & Michael Wehrwein
- 18.00 **Gottesdienst** Aus der Bergpredigt (7): Gottes-Begegnung am wichtigsten Ort der Welt
- 20.30 **Christsein Heute** Christsein mit Ausstrahlung (5) Ulrich Parzany

9.00 Gedanken zum Sonntag
„Alle aber miteinander bekleidet euch mit Demut; denn Gott widersteht den Hochmütigen, aber den Demütigen gibt er Gnade."

- 22.00 **Oase**

www.buchgalerie.it

- 23.30 **Christsein Heute** Immer Jünger Jesus nachfolgen an jedem Tag
- 1.00 **Glaube + Denken** Kunst und Wahrhaftigkeit Markus Baum Journalist & Autor
- 2.00 **Bibel heute** 2. Könige 19,1-19
- 4.00 **Durch die Bibel** Hohelied 4,1-5,5

Fotos: pixabay; pexels; pixabay (2)

Buch der Woche

Montag	02.08. - 30.08.	17.00
Dienstag	03.08. - 31.08.	11.00
Mittwoch	04.08. - 01.09.	1.00

Keine Panik, ehrliche Spiegel altern immer mit!
Arno Backhaus

Bunt, humorvoll und mit einer ordentlichen Portion Ernsthaftigkeit:

In seiner Biografie erzählt Arno Backhaus von den Licht- und Schattenseiten seines Lebens. Von seiner Kindheit, die geprägt war von verbaler und körperlicher Gewalt, heftigen Schulproblemen und einer inneren Unruhe: dem ADHS. Von seiner Ehe, die so manch stürmische Gewässer durchfahren musste. Von 20 Jahren Arno & Andreas. Und von seinem Glauben, der über die Jahre reifen durfte.

Lassen Sie sich mitnehmen auf eine Zeitreise durch sein bewegtes Leben - kurzweilig, tiefgründig und facettenreich wie Arno selbst.

256 Seiten,
SCM Hänssler
ISBN 9783775159340
EUR 19,80

Das Buch finden Sie hier:
Buchhandlung **BUCHGALERIE**
Lauben 315 · I-39012 Meran
www.buchgalerie.it · info@buchgalerie.it
Tel 0039 - 0473 - 237 997

MONTAG, 16.08.

5.00 **Christsein Heute**
Immer Jünger
Jesus nachfolgen an jedem Tag

6.00 **Mittendrin**

6.30 **Wort zum Tag**

7.00 **Mittendrin**

7.30 **Wort zum Tag**

8.00 **Christsein Heute**
Christsein mit Ausstrahlung (5)
Ulrich Parzany

11.00 **Radiotreff**
Darwins Kampf (2)
Richard Wiskin

12.05 **Bibel heute**
2. Könige 19,1-19

13.00 **Mittendrin**

14.00 **Thema des Monats**
Die Geheimnisse des Universums (1)
Dr. Albrecht Kellner

16.00 **Durch die Bibel**
Hohelied 4,1-5,5

17.00 **Buch der Woche**
Keine Panik, ehrliche Spiegel altern immer mit! (2)
Arno Backhaus

20.30 **Dranbleiben**
Weil Jesus kam, müssen wir gehen
Charles F. Stanley (Autor) / Martin Wahl (Sprecher)

17.00 Buch der Woche
Arno Backhaus erzählt von seinem Leben, seinem Glauben, seiner Kindheit, seiner Ehe, und von einer inneren Unruhe: dem ADHS.

22.00 **Durch die Bibel**
Hohelied 4,1-5,5

23.30 **Christsein Heute**
Alterslernstube (3)
Eine neue Sicht zum Thema „Alt und schwach werden"
Vreni Theobald
Autorin

1.00 **Radiotreff**
Darwins Kampf (2)
Richard Wiskin
Lehrer

2.00 **Bibel heute**
2. Könige 19,20-37

4.00 **Durch die Bibel**
Hohelied 5,5-16

DIENSTAG, 17.08.

5.00 **Christsein Heute**
Alterslernstube (3)
Eine neue Sicht zum Thema „Alt und schwach werden"
Vreni Theobald

6.00 **Mittendrin**

6.30 **Wort zum Tag**

7.00 **Mittendrin**

7.30 **Wort zum Tag**

8.00 **Dranbleiben**
Weil Jesus kam, müssen wir gehen
Charles F. Stanley / Martin Wahl

11.00 **Buch der Woche**
Keine Panik, ehrliche Spiegel altern immer mit! (2)
Arno Backhaus

12.05 **Bibel heute:** 2. Könige 19,20-37

13.00 **Mittendrin**

14.00 **Thema des Monats**
Die Geheimnisse des Universums (2)
Dr. Albrecht Kellner

16.00 **Durch die Bibel**
Hohelied 5,5-16

17.00 **Forum Familie**
Zweiter Frühling. Ehe mit 50+ (1)
Dr. Arthur & Elizabeth Domig

20.30 **Christsein Heute**
Nadzieja heißt Hoffnung
Erika Hiler

8.00 Dranbleiben
Wenn Gott uns Möglichkeiten gibt und Türen öffnet – dann nicht damit wir mal neugierig hineinblicken, sondern gehorsam hindurchgehen.

22.00 **Durch die Bibel**
Hohelied 5,5-16

23.30 **Christsein Heute**
Gott als Richter
Dr. Clemens Hägele
Theologe

1.00 **Buch der Woche**
Keine Panik, ehrliche Spiegel altern immer mit! (2)
Meine Rück-Sicht auf Lust und Frust
Arno Backhaus

2.00 **Bibel heute**
2. Könige 22,1-13

4.00 **Durch die Bibel**
Hohelied 6-8

MITTWOCH, 18.08.

5.00 **Christsein Heute**
Gott als Richter
Dr. Clemens Hägele

6.00 **Mittendrin**

6.30 **Wort zum Tag**

7.00 **Mittendrin**

7.30 **Wort zum Tag**

8.00 **Christsein Heute**
Nadzieja heißt Hoffnung
Erika Hiler

11.00 **Forum Familie**
Zweiter Frühling. Ehe mit 50+ (1)
Dr. Arthur & Elizabeth Domig

12.05 **Bibel heute**
2. Könige 22,1-13

13.00 **Mittendrin**

14.00 **Thema des Monats**
Die Geheimnisse des Universums (3)
Dr. Albrecht Kellner

16.00 **Durch die Bibel**
Hohelied 6-8

17.00 **Einführung in die Bibel**
Den Römerbrief verstehen (7)
„Wenn Gott für uns ist„
Hans-Joachim Eckstein
Theologe

20.30 **Christsein Heute**
Zeitlos, zutreffend, zuverlässig
Hartmut Jaeger

14.00 Thema des Monats
Dr. Albrecht Kellner kann Gott zwar nicht beweisen, aber er findet in den Naturphänomenen des Weltalls viele Hinweise auf einen genialen Schöpfer.

22.00 **Durch die Bibel**
Hohelied 6-8

23.30 **Christsein Heute**
Christsein mit Ausstrahlung (1)
Ulrich Parzany
Theologe

1.00 **Forum Familie**
Zweiter Frühling.
Ehe mit 50+ (1)
Neue Chancen, neue Herausforderungen
Dr. Arthur & Elizabeth Domig

2.00 **Bibel heute**
2. Könige 22,14-23,3

4.00 **Durch die Bibel**
Kolosser 1,1-2

Fotos: SCM Hänssler; pexels; pixabay

DONNERSTAG, 19.08.

- 5.00 **Christsein Heute**
  Christsein mit Ausstrahlung (1)
  Ulrich Parzany
  Theologe
- 6.00 **Mittendrin**
- 6.30 **Wort zum Tag**
- 7.00 **Mittendrin**
- 7.30 **Wort zum Tag**
- 8.00 **Christsein Heute**
  Zeitlos, zutreffend, zuverlässig
  Hartmut Jaeger
- 11.00 **Einführung in die Bibel**
  Den Römerbrief verstehen (7)
  „Wenn Gott für uns ist„
  Hans-Joachim Eckstein
  Theologe
- 12.05 **Bibel heute**
  2. Könige 22,14-23,3
- 13.00 **Mittendrin**
- 14.00 **Thema des Monats**
  Die Geheimnisse des Universums (4)
  Dr. Albrecht Kellner
- 16.00 **Durch die Bibel**
  Kolosser 1,1-2
- 17.00 **Fokus Jerusalem**
  Das Magazin aus Israel
- 20.30 **Christsein Heute**
  Lizenz zum Beten
  Markus Baum
  Journalist & Autor

8.00 Christsein Heute
Was bleibt, wenn alles andere vergeht? Was hat Bestand angesichts der gegenwärtigen gesellschaftlichen Umbrüche? Die Bibel!

- 22.00 **Durch die Bibel**
  Kolosser 1,1-2
- 23.30 **ERF für SIE**
  Wenn aus Raupen Schmetterlinge werden
  Astrid Eichler
  Seelsorgerin & Autorin
- 1.00 **Einführung in die Bibel**
  Den Römerbrief verstehen (7)
  „Wenn Gott für uns ist„
  Hans-Joachim Eckstein
  Theologe
- 2.00 **Bibel heute**
  2. Könige 23,4-25
- 4.00 **Durch die Bibel**
  Kolosser 1,3-14

FREITAG, 20.08.

- 5.00 **ERF für SIE**
  Wenn aus Raupen Schmetterlinge werden
  Astrid Eichler
- 6.00 **Mittendrin**
- 6.30 **Wort zum Tag**
- 7.00 **Mittendrin**
- 7.30 **Wort zum Tag**
- 8.00 **Christsein Heute**
  Lizenz zum Beten
  Markus Baum
  Journalist & Autor
- 11.00 **Fokus Jerusalem**
  Das Magazin aus Israel
- 12.05 **Bibel heute**
  2. Könige 23,4-25
- 13.00 **Mittendrin**
- 14.00 **Thema des Monats**
  Die Geheimnisse des Universums (5)
  Prof. Dr. Thomas Schimmel
- 16.00 **Durch die Bibel**
  Kolosser 1,3-14
- 17.00 **Glaube + Denken**
  Insekten und andere kleine Tiere genau betrachten (1)
  Dr. Harald Binder
  Chemiker
- 20.30 **ERF für SIE**
  Leben von ganzem Herzen
  Doris Schulte

14.00 Thema des Monats
„Seit wir Antworten in der Naturwissenschaft finden, müssen wir nicht mehr bei Gott suchen." – das ist eine weit verbreitete Ansicht.

- 22.00 **Durch die Bibel**
  Kolosser 1,3-14
- 23.30 **Dranbleiben**
  Die Segnungen Gottes
  Charles F. Stanley (Autor) / Martin Wahl (Sprecher)

www.erf-melodie.com/spenden

- 1.00 **Fokus Jerusalem**
  Das Magazin aus Israel
- 2.00 **Bibel heute**
  2. Könige 23,4-25
- 4.00 **Andachtszeit**
  Umdenken
  Horst Marquardt & Thorsten Keller

SAMSTAG, 21.08.

- 5.00 **Dranbleiben**
  Die Segnungen Gottes
  Charles F. Stanley / Martin Wahl
- 6.00 **Mittendrin**
- 6.30 **Wort zum Tag**
- 7.00 **Mittendrin**
- 7.30 **Wort zum Tag**
- 8.00 **ERF für SIE**
  Leben von ganzem Herzen
  Doris Schulte
- 9.00 **Kinderkiste - Radio Doppeldecker**
  Das Geheimnis des Gärtners (2)
- 11.00 **Glaube + Denken**
  Insekten und andere kleine Tiere genau betrachten (1)
  Dr. Harald Binder
- 12.05 **Bibel heute:** 2. Könige 23,26-37
- 13.00 **Mittendrin**
- 14.00 **Thema des Monats**
  Die Geheimnisse des Universums (6)
  Prof. Dr. Thomas Schimmel
- 17.00 **Radiotreff**
  Der richtige Umgang (1)
  Soziale Kompetenz lernen
  Wilfried Weser
- 19.00 **Kinderkiste - Radio Doppeldecker**
  Das Geheimnis des Gärtners (2)
- 20.30 **Christsein Heute**
  Einfach nur da sein – den Augenblick leben - Harald Petersen

11.00 Glaube + Denken
Krabbeltiere erscheinen uns oft unheimlich, doch steckt hinter ihrer Schöpfung eine Welt von perfektionierten Abläufen.

- 22.00 **Andachtszeit**
  Umdenken
  Horst Marquardt & Thorsten Keller
- 23.30 **Christsein Heute**
  Der Tod gehört zum Leben
  Ist das wirklich so?
  Steffen Brack
- 1.00 **Gedanken zum Sonntag**
  Niedergedrückt und ausgebrannt?
  Jesaja 42,3; Apg. 16,16-22
- 2.00 **Bibel heute:** Psalm 12
- 3.00 **Gottesdienst**
  Aus der Bergpredigt (8):
  Unser Vater im Himmel (1)
- 4.00 **Immer wieder sonntags**

SONNTAG, 22.08.

- 5.00 **Christsein Heute**
  Der Tod gehört zum Leben
  Ist das wirklich so? S. Brack
- 6.00 **Mittendrin**
- 6.30 **Wort zum Tag**
- 7.00 **Mittendrin**
- 7.30 **Wort zum Tag**
- 8.00 **Immer wieder sonntags**
- 9.00 **Gedanken zum Sonntag**
  Niedergedrückt und ausgebrannt?
  Jesaja 42,3; Apg. 16,16-22
- 10.00 **Bibel heute:** Psalm 12
- 11.00 **Gottesdienst**
  Aus der Bergpredigt (8)
- 12.05 **Sonntagskonzert**
- 13.00 **Mittendrin**
- 15.00 **Gedanken zum Sonntag**
  Niedergedrückt und ausgebrannt?
- 16.00 **Immer wieder sonntags**
- 17.00 **Andachtszeit**
  Umdenken
  Horst Marquardt & Thorsten Keller
- 18.00 **Gottesdienst**
  Aus der Bergpredigt (8):
  Unser Vater im Himmel (1)
- 20.30 **Christsein Heute**
  Christsein mit Ausstrahlung (6)
  Ulrich Parzany

18.00 Gottesdienst
In der Bergpredigt gibt Jesus ein Beispiel: das „Vater-Unser-Gebet". Doch sind wir uns bewusst, das wir mit unserem Vater sprechen?

- 22.00 **Oase**
- 23.30 **Christsein Heute**
  Fußball und Schule für Somalis
  Sven Eißele
- 1.00 **Glaube + Denken**
  Insekten und andere kleine Tiere genau betrachten (1)
  Dr. Harald Binder
- 2.00 **Bibel heute**
  2. Könige 24,1-20
- 3.00 **Thema des Monats**
  Die Geheimnisse des Universums (1)
  Dr. Albrecht Kellner
- 4.00 **Durch die Bibel**
  Kolosser 1,15-18

Fotos: pixabay (4)

Sie hören den ERF Südtirol auf diesen Frequenzen

In Südtirol

Meran	105,6 MHz
Bozen	105,3 MHz
Unt. Vinschgau	96,2 MHz
Ob. Vinschgau	101,7 MHz
Unterland	105,5 MHz
Brixen/Bruneck	105,2 MHz
Sterzing	107,6 MHz

In Nordtirol

Innsbruck	102,2 MHz

Im Tessin

Mendrisiotto	89,4 MHz
Sotto Céneri	96,7 MHz
Sopra Céneri	102,9 MHz
Cannóbio	106,6 MHz

Internet

www.erf-tirol.com

DigitalRadio

in Südtirol auch auf DAB+

ZEICHENERKLÄRUNG

In Sendungen mit diesem Symbol wird ein Buch vorgestellt.

Zu Sendungen mit diesem Symbol können Sie eine CD bei uns bestellen. Erhältlich sind alle mit dem CD-Symbol gekennzeichneten Sendungen auch als Audiodatei im mp3-Format für Computer, Smartphone und vergleichbare Abspielgeräte.

ERF Hörerservice

Tel (+39) 0473 236 751
Fax (+39) 0473 276 252

service@erf-tirol.com

Postfach 149 / Lauben 315
I-39012 Meran

Im ERF Hörerservice sind Seelsorge-Mitarbeiter zu den Bürozeiten telefonisch für Sie erreichbar:

Tel (+39) 0473 236 751

MONTAG, 23.08.

5.00 **Christsein Heute**
Fußball und Schule für Somalis
Sven Eißele

6.00 **Mittendrin**

6.30 **Wort zum Tag**

7.00 **Mittendrin**

7.30 **Wort zum Tag**

8.00 **Christsein Heute**
Christsein mit Ausstrahlung (6)
Ulrich Parzany

10.00 **Thema des Monats**
Die Geheimnisse des Universums (1) Dr. Albrecht Kellner

11.00 **Radiotreff**
Der richtige Umgang (1)
Soziale Kompetenz lernen
Wilfried Weser

12.05 **Bibel heute:** 2. Könige 24,1-20

13.00 **Mittendrin**

16.00 **Durch die Bibel:** Kolosser 1,15-18

17.00 **Buch der Woche**
Keine Panik, ehrliche Spiegel altern immer mit! (3)
Arno Backhaus

18.00 **Thema des Monats**
Die Geheimnisse des Universums (1) Dr. Albrecht Kellner

20.30 **Dranbleiben**
Die Gleichnisse Jesu (15)
Das Gleichnis vom bittenden Freund Werner Burkhardt

22.00 **Durch die Bibel:** Kolosser 1,15-18

23.30 **Christsein Heute**
Alterslernstube (4)
Hilfen für den Umgang mit Demenz-Kranken
Vreni Theobald

1.00 **Radiotreff**
Der richtige Umgang (1)
Soziale Kompetenz lernen
Wilfried Weser

2.00 **Bibel heute:** 2. Könige 25,1-21

3.00 **Thema des Monats**
Die Geheimnisse des Universums (2) Dr. Albrecht Kellner

4.00 **Durch die Bibel**
Kolosser 1,19-23

DIENSTAG, 24.08.

5.00 **Christsein Heute**
Alterslernstube (4): Hilfen für den Umgang mit Demenz-Kranken Vreni Theobald

6.00 **Mittendrin**

6.30 **Wort zum Tag**

7.00 **Mittendrin**

7.30 **Wort zum Tag**

8.00 **Dranbleiben**
Die Gleichnisse Jesu (15)
Das Gleichnis vom bittenden Freund Werner Burkhardt

10.00 **Thema des Monats**
Die Geheimnisse des Universums (2) Dr. Albrecht Kellner

11.00 **Buch der Woche**
Keine Panik, ehrliche Spiegel altern immer mit! (3)
Arno Backhaus

12.05 **Bibel heute:** 2. Könige 25,1-21

13.00 **Mittendrin**

16.00 **Durch die Bibel:** Kolosser 1,19-23

17.00 **Forum Familie**
Zweiter Frühling. Ehe mit 50+ (2)
Dr. Arthur & Elizabeth Domig

18.00 **Thema des Monats**
Die Geheimnisse des Universums (2) Dr. Albrecht Kellner

20.30 **Christsein Heute**
Von Singapur nach Bonn
Dr. Peirong Lin

22.00 **Durch die Bibel:** Kolosser 1,19-23

23.30 **Christsein Heute**
Von Senioren der Bibel lernen
Asaph, der depressive Musiker
Eberhard Platte

1.00 **Buch der Woche**
Keine Panik, ehrliche Spiegel altern immer mit! (3)
Arno Backhaus

2.00 **Bibel heute**
2. Könige 25,22-30

3.00 **Thema des Monats**
Die Geheimnisse des Universums (3) Dr. Albrecht Kellner

4.00 **Durch die Bibel**
Kolosser 1,24-29

MITTWOCH, 25.08.

5.00 **Christsein Heute**
Von Senioren der Bibel lernen
Asaph, der depressive Musiker
Eberhard Platte

6.00 **Mittendrin**

6.30 **Wort zum Tag**

7.00 **Mittendrin**

7.30 **Wort zum Tag**

8.00 **Christsein Heute**
Von Singapur nach Bonn
Dr. Peirong Lin

10.00 **Thema des Monats**
Die Geheimnisse des Universums (3) Dr. Albrecht Kellner

11.00 **Forum Familie**
Zweiter Frühling. Ehe mit 50+ (2)
Dr. Arthur & Elizabeth Domig

12.05 **Bibel heute**
2. Könige 25,22-30

13.00 **Mittendrin**

16.00 **Durch die Bibel**
Kolosser 1,24-29

17.00 **Einführung in die Bibel**
Von Elia lernen
Winfried Meißner

18.00 **Thema des Monats**
Die Geheimnisse des Universums (3) Dr. Albrecht Kellner

20.30 **Christsein Heute**
Ein Blick über den Horizont
Horst Marquardt

22.00 **Durch die Bibel**
Kolosser 1,24-29

23.30 **Christsein Heute**
Christsein mit Ausstrahlung (2)
Ulrich Parzany

1.00 **Forum Familie**
Zweiter Frühling. Ehe mit 50+ (2)
Dr. Arthur & Elizabeth Domig

2.00 **Bibel heute**
Esra 1,1-11

3.00 **Thema des Monats**
Die Geheimnisse des Universums (4)
Dr. Albrecht Kellner

4.00 **Durch die Bibel**
Kolosser 2,1-8

18.00 Thema des Monats
Als kleiner Junge ist Albrecht Kellner so beeindruckt von der Schönheit der Natur, dass er sich die Frage nach dem Sinn des Lebens stellt.

8.00 Dranbleiben
Mit dem Gleichnis vom bittenden Freund ermutigt Jesus uns, auf Gottes Erhörung unserer Gebete zu vertrauen.

17.00 Einführung in die Bibel
Elia lebte in einer schweren Zeit. Gott sah das, und setzte ungewöhnliche „Mittel" ein, um seinem Propheten Gutes zu tun.

Fotos: pixabay; Free Bible Images (2)

DONNERSTAG, 26.08.

- 5.00 **Christsein Heute** Christsein mit Ausstrahlung (2) Ulrich Parzany
- 6.00 **Mittendrin**
- 6.30 **Wort zum Tag**
- 7.00 **Mittendrin**
- 7.30 **Wort zum Tag**
- 8.00 **Christsein Heute** Ein Blick über den Horizont Horst Marquardt
- 10.00 **Thema des Monats** Die Geheimnisse des Universums (4) Dr. Albrecht Kellner
- 11.00 **Einführung in die Bibel** Von Elia lernen Winfried Meißner
- 12.05 **Bibel heute** Esra 1,1-11
- 13.00 **Mittendrin**
- 16.00 **Durch die Bibel** Kolosser 2,1-8
- 17.00 **Fokus Jerusalem** Das Magazin aus Israel
- 18.00 **Thema des Monats** Die Geheimnisse des Universums (4) Dr. Albrecht Kellner
- 20.30 **Christsein Heute** Chancenlos – keiner wird bevorzugt Armin Baum

20.30 Christsein Heute
"Deshalb bist du ohne Entschuldigung, der du andere verurteilst – denn worin du andere verurteilst, verdammst du dich selbst.

- 22.00 **Durch die Bibel** Kolosser 2,1-8
- 23.30 **ERF für SIE** Leben von ganzem Herzen Doris Schulte
- 1.00 **Einführung in die Bibel** Von Elia lernen Winfried Meißner
- 2.00 **Bibel heute** Esra 3,1-13
- 3.00 **Thema des Monats** Die Geheimnisse des Universums (5) Prof. Dr. Thomas Schimmel
- 4.00 **Durch die Bibel** Kolosser 2,9-23

FREITAG, 27.08.

- 5.00 **ERF für SIE** Leben von ganzem Herzen Doris Schulte
- 6.00 **Mittendrin**
- 6.30 **Wort zum Tag**
- 7.00 **Mittendrin**
- 7.30 **Wort zum Tag**
- 8.00 **Christsein Heute** Chancenlos – keiner wird bevorzugt Armin Baum
- 10.00 **Thema des Monats** Die Geheimnisse des Universums (5) Prof. Dr. T. Schimmel
- 11.00 **Fokus Jerusalem** Das Magazin aus Israel
- 12.05 **Bibel heute:** Esra 3,1-13
- 13.00 **Mittendrin**
- 16.00 **Durch die Bibel:** Kolosser 2,9-23
- 17.00 **Glaube + Denken** Insekten und andere kleine Tiere genau betrachten (2) Dr. Harald Binder
- 18.00 **Thema des Monats** Die Geheimnisse des Universums (5) Prof. Dr. Thomas Schimmel
- 20.30 **ERF für SIE** Wieso, weshalb, warum? Leben mit zwei behinderten Kindern Sabine Zinkernagel

20.30 ERF für SIE
Als der Frauenarzt ihr eröffnet, dass auch ihr zweites Kind behindert zur Welt kommen wird, bricht für Sabine Zinkernagel die Welt zusammen.

- 22.00 **Durch die Bibel:** Kolosser 2,9-23
- 23.30 **Dranbleiben** Die Gleichnisse Jesu (9) Der Sämann und das 4-fache Ackerfeld Werner Burkhardt
- 1.00 **Fokus Jerusalem** Das Magazin aus Israel
- 2.00 **Bibel heute:** Esra 4,1-24
- 3.00 **Thema des Monats** Die Geheimnisse des Universums (6) Prof. Dr. T. Schimmel
- 4.00 **Andachtszeit** Bleibt frei in Christus Christoph Müller & Hans-Peter Bartels

SAMSTAG, 28.08.

- 5.00 **Dranbleiben** Die Gleichnisse Jesu (9)
- 6.00 **Mittendrin**
- 6.30 **Wort zum Tag**
- 7.00 **Mittendrin**
- 7.30 **Wort zum Tag**
- 8.00 **ERF für SIE** Wieso, weshalb, warum? Sabine Zinkernagel
- 9.00 **Kinderkiste - Radio Doppeldecker**
- 10.00 **Thema des Monats** Die Geheimnisse des Universums (6) Prof. Dr. T. Schimmel
- 11.00 **Glaube + Denken** Insekten und andere kleine Tiere genau betrachten (2) Dr. Harald Binder
- 12.05 **Bibel heute:** Esra 4,1-24
- 13.00 **Mittendrin**
- 17.00 **Radiotreff** Der richtige Umgang (2) Soziale Kompetenz lernen Wilfried Weser
- 18.00 **Thema des Monats** Die Geheimnisse des Universums (6) Prof. Dr. T. Schimmel
- 19.00 **Kinderkiste - Radio Doppeldecker** H2O
- 20.30 **Christsein Heute** Ehekrisen – Chance für ein neues Miteinander - Josef Sochocki

10.00 Thema des Monats
Was für ein unglaubliches Wunder, dass der Schöpfer dieses gigantischen Weltalls, den Kontakt zu jedem einzelnen Menschen sucht.

- 22.00 **Andachtszeit** Bleibt frei in Christus Christoph Müller & Hans-Peter Bartels
- 23.30 **Christsein Heute** Wenn nur Christus verkündigt wird Prof. Dr. Werner Gitt
- 1.00 **Gedanken zum Sonntag** In der Liebe Jesu handeln Matthäus 25,40b; Apg. 16,23-40
- 2.00 **Bibel heute:** Psalm 28
- 3.00 **Gottesdienst** Aus der Bergpredigt (9): Unser Vater im Himmel (2)
- 4.00 **Immer wieder sonntags**

SONNTAG, 29.08.

- 5.00 **Christsein Heute** Wenn nur Christus verkündigt wird Prof. Dr. Werner Gitt
- 6.00 **Mittendrin**
- 6.30 **Wort zum Tag**
- 7.00 **Mittendrin**
- 7.30 **Wort zum Tag**
- 8.00 **Immer wieder sonntags**
- 9.00 **Gedanken zum Sonntag** In der Liebe Jesu handeln Matthäus 25,40b; Apg. 16,23-40
- 10.00 **Bibel heute:** Psalm 28
- 11.00 **Gottesdienst** Aus der Bergpredigt (9): Unser Vater im Himmel (2)
- 12.05 **Sonntagskonzert**
- 13.00 **Mittendrin**
- 15.00 **Gedanken zum Sonntag** In der Liebe Jesu handeln Matthäus 25,40b; Apg. 16,23-40
- 16.00 **Immer wieder sonntags**
- 17.00 **Andachtszeit** Bleibt frei in Christus Christoph Müller & Hans-Peter Bartels
- 18.00 **Gottesdienst** Aus der Bergpredigt (9): Unser Vater im Himmel (2)
- 20.30 **Glaube – erlebt, gelebt** Von Leukämie geheilt Rabea Corbacho

20.30 Christsein Heute
Mit 27 bekommt Rabea die Diagnose: Akute myeloische Leukämie. Während der Chemotherapie klammert sie sich an eine Zusage von Gott.

- 22.00 **Oase**

www.erf-melodie.com/spenden

- 23.30 **Christsein Heute** Samurai für Jesus Ryuichi Tsubuku
- 1.00 **Glaube + Denken** Insekten und andere kleine Tiere genau betrachten (2) Dr. Harald Binder
- 2.00 **Bibel heute** Esra 5,1-17
- 4.00 **Durch die Bibel** Kolosser 3,1-7

Fotos: pexels (2); pixabay; pexels

ERF im Internet

Den ERF Südtirol mit allen Informationen, den Artikeln zum Monatsprogramm und vielen wertvollen Impulsen finden Sie im Internet unter

www.erf-tirol.com

Wenn Sie nicht in unserem UKW- oder Digitalradio-Sendegebiet wohnen, können Sie das 24-Stunden-Radioprogramm des ERF Südtirol auch über Internet hören. Den **Livestream** empfangen Sie über

www.erf-melodie.com

Alle lieferbaren Bücher, Kinderbücher, Hörbücher, Musik-CDs, DVDs, Poster, Ansichtskarten und Kalender und können Sie über die **ERF Buchhandlung BUCHGALERIE** bestellen.

Wenn Sie Bücher, Hörbücher oder Musik-CDs aus dem **ERF Verlag Südtirol** ansehen und bestellen möchten, können Sie das ebenfalls über den BUCHGALERIE-Shop.

www.buchgalerie.it

Das **ERF TV-Programm** wie auch weitere ERF Radioprogramme finden Sie im Internet unter

www.erf.de/tv

Auf Bibleserver finden Sie eine große Auswahl an Bibelübersetzungen mit praktischer Such- und Vergleichsfunktion:

www.bibleserver.com

Besuchen Sie uns im **Internet!**

MONTAG, 30.08.

5.00 **Christsein Heute**
Samurai für Jesus
Ryuichi Tsubuku
Geschäftsmann

6.00 **Mittendrin**

6.30 **Wort zum Tag**

7.00 **Mittendrin**

7.30 **Wort zum Tag**

8.00 **Glaube - erlebt, gelebt**
Von Leukämie geheilt
Rabea Corbacho

11.00 **Radiotreff**
Der richtige Umgang (2)
Soziale Kompetenz lernen
Wilfried Weser
Psychotherapeuten

12.05 **Bibel heute**
Esra 5,1-17

13.00 **Mittendrin**

16.00 **Durch die Bibel**
Kolosser 3,1-7

17.00 **Buch der Woche**
Keine Panik, ehrliche Spiegel altern immer mit! (4)
Meine Rück-Sicht auf Lust und Frust
Arno Backhaus

20.30 **Dranbleiben**
Wirklich lebendig
Charles F. Stanley (Autor) / Martin Wahl (Sprecher)

20.30 Dranbleiben
Sobald wir Jesus als unseren Herrn und Retter aufgenommen haben, entspricht es nicht mehr unserem Wesen gegen Gott zu sündigen.

22.00 **Durch die Bibel**
Kolosser 3,1-7

23.30 **Christsein Heute**
Lebensscherben und der, der alles wieder gut macht
Was kann Gott aus meinem Leid machen?
Caro Fink

1.00 **Radiotreff**
Der richtige Umgang (2)
Soziale Kompetenz lernen
Wilfried Weser

2.00 **Bibel heute**
Esra 6,1-22

4.00 **Durch die Bibel**
Kolosser 3,8-12

DIENSTAG, 31.08.

5.00 **Christsein Heute**
Lebensscherben und der, der alles wieder gut macht
Caro Fink

6.00 **Mittendrin**

6.30 **Wort zum Tag**

7.00 **Mittendrin**

7.30 **Wort zum Tag**

8.00 **Dranbleiben**
Wirklich lebendig
Charles F. Stanley (Autor) / Martin Wahl (Sprecher)

11.00 **Buch der Woche**
Keine Panik, ehrliche Spiegel altern immer mit! (4)
Meine Rück-Sicht auf Lust und Frust
Arno Backhaus

12.05 **Bibel heute**
Esra 6,1-22

www.buchgalerie.it

13.00 **Mittendrin**

16.00 **Durch die Bibel**
Kolosser 3,8-12

17.00 **Forum Familie**
Die Bibel als Erziehungsratgeber
Kristien Bögelein

20.30 **Christsein Heute**
Beten – Reden mit Gott
Mutua Mahiaini

17.00 Forum Familie
Sagt die Bibel was über Kindererziehung? Und wenn ja, kann man das in unseren heutigen Situationen anwenden?

22.00 **Durch die Bibel**
Kolosser 3,8-12

23.30 **Christsein Heute**
Befreites Leben
Der Tempel als Wohnung Gottes
Horst Marquardt

1.00 **Buch der Woche**
Keine Panik, ehrliche Spiegel altern immer mit! (4)
Meine Rück-Sicht auf Lust und Frust
Arno Backhaus

2.00 **Bibel heute**
Esra 7

4.00 **Durch die Bibel**
Kolosser 3,13-17

Buch Empfehlung Spezial

Louie Giglio

Gott, das geniale Universum und du

Ist dir klar, wie kreativ und mächtig Gott ist? Er hat alles erschaffen:

Den Weltraum mit seinen Galaxien, Planeten und Sternen. Unsere Erde mit den Bergen, den Meeren und das Klima.

Die Tierwelt – von Kaulquappen bis hin zu Dinosauriern.

Und natürlich uns Menschen in all unserer Vielfalt.

Gott ist ein genialer Erfinder. Und je mehr du entdeckst, was er alles geschaffen hat, desto mehr erfährst du über ihn. Und über dich. Und wie er sich dein Leben gedacht hat. Begib dich auf spannende Expeditionen in eine Welt voller Wunder!

Mit jeder Menge erstaunlicher Fakten, Fotos & Zeichnungen, Impulsen für den Alltag und Anregungen zum Gebet.

Geheftet, 208 Seiten
Verlag Francke Buch
ISBN: 978-3-9636210-1-7
EUR 16,50

Fotos: pixabay; pexels; Francke Buch; unsplash; ERF Archiv

Naturwissenschaft und Glaube – ein Gegensatz?

Prof. Dr. Thomas Schimmel forscht und lehrt als Physiker an der Universität Karlsruhe, Karlsruher Institut für Technologie (KIT), gleichzeitig bekennt er sich zum christlichen Glauben. Für viele ist das ein Widerspruch, nicht für den Professor. Im Gegenteil: Prof. Schimmel ist der Überzeugung, dass eine Vielzahl großer Fragen mittels der Naturwissenschaft inzwischen beantwortet werden können, ohne dass diese Antworten im Widerspruch zum Glauben an Gott stehen.

„Wenn wir das Universum und seine Gesetze sehen, so stellt sich die spannende Frage nach dem `Woher´. Ich persönlich denke", so sagt Prof. Dr. Thomas Schimmel, der Referent der Senderreihe „Thema des Monats" im ERF Südtirol, „dass alles, was wir an Gesetzmäßigkeiten und Ordnungen in der Natur erkennen, letztlich ein Hinweis auf das Wirken eines Schöpfers ist."
Zu dieser Aussage kommt Prof. Schimmel, der Direktor des Forschungszentrums für Einzelatom-Technologien und Mitbegründer des Instituts für Nanotechnologie ist, aus gutem Grund. Dazu sagt er in einer seiner Stellungnahmen: „Ich möchte einen Vergleich bringen: Wenn wir ein Bild von einem berühmten Maler betrachten, dann ist das Vorhandensein des Bildes sicher kein Beweis, dass es den Maler nie gegeben hat – selbst dann, wenn wir das Bild verstehen. Im Gegenteil: das Bild weist auf einen Maler hin. In gleicher Weise sehe ich in der Natur, in den Naturgesetzen, in den Naturkonstanten Spuren, die auf einen Schöpfer hinweisen Ein bekanntes Zitat drückt es so aus: „Der erste Trunk aus dem Becher der Naturwissenschaft macht atheistisch. Aber auf dem Grund des Bechers wartet Gott."

„Der erste Trunk aus dem Becher der Naturwissenschaft macht atheistisch. Aber auf dem Grund des Bechers wartet Gott."

Doch hier kommt die Naturwissenschaft auch an ihre Grenzen. Wohl können die von ihr gefundenen Ordnungen und Gesetzmäßigkeiten in der Natur ein Hinweis auf die Existenz eines Schöpfers sein. Aber Gott selbst kennenlernen - das kann ich mit naturwissenschaftlichen Methoden nicht. Wer aber offen und unvoreingenommen zu Gott kommt, der kann Gott erfahren. Das macht Prof. Dr. Schimmel mit der Einladung zu einem „Experiment" deutlich. Er sagt: „Dass ein Naturgesetz wirklich stimmt, erfahre ich nur, indem ich es ausprobiere. Dass Gott wirklich da ist, erfahre ich nur, indem ich mich auf ihn einlasse und im Gebet zu ihm komme. Dann erfahre ich, wie er mich begleitet und trägt und mein Leben in seiner Hand hält."

Den vollständigen Artikel von Prof. Dr. Schimmel zu diesem Thema finden Sie unter www. erf-melodie.com

Zwei bereichernde Vorträge unter der Überschrift: „Der Urknall und die Gottesfrage" hören Sie im August in unserem Thema des Monats.

Unterstützen Sie ERF Medien Südtirol mit Ihrer Spende!

Unsere Spendenkonten:

Südtirol
Stiftung ERF Medien
Raiffeisenkasse Algund, Fil. Gratsch
IT69K0811258590000301229532
BIC-Code: RZSBIT21201

Österreich
ERF-Unterstützungsverein
PSK Innsbruck
IBAN: AT766000000093002383
SWIFT/BIC-Code: BAWAATWW 1

Deutschland
Stiftung ERF Medien
Volksbank Mittelhessen
IBAN: DE 34 51390000 0071238300
SWIFT/BIC-Code: VBMHDE5FXXX

Schweiz
ERF Medien | PostFinance
Konto: 65-162763-6 CHF
IBAN: CH26 09000000651627636
SWIFT/BIC-Code: POFICHBEXXX

So 01.08.

4.45 Gott sei Dank Magazin
mit Tim Niedermolte
7.45 ERF Gottesdienst
aus der ev. St. Nikolai-Kirche in Leipzig
mit Prof. Dr. Peter Zimmerling
11.30 ERF Gottesdienst
aus der Ev.-Freik. Christuskirche
Weltersbach in Leichlingen
21.45 Gott sei Dank Magazin
mit Tim Niedermolte
22.15 MenschGott!
„Ich habe Gott verachtet"

Do 05.08.

13.55 SchlafSchaf.TV
Mo-Fr
23.30 MenschGott!
„Ich habe Gott verachtet"

Sa 07.08.

4.45 MenschGott
„Das verzeihe ich mir nie!"
19.30 Gott sei Dank Magazin
Mit John McGurk

So 08.08.

4.45 Gott sei Dank Magazin
Mit John McGurk
7.45 ERF Gottesdienst
aus der Ev.-Freik. Christuskirche
Weltersbach in Leichlingen
11.30 ERF Gottesdienst
aus der freien ev. Gemeinde in Korbach
21.45 Gott sei Dank Magazin
Mit John McGurk
22.15 MenschGott!
„Das verzeihe ich mir nie!"

Do 12.08.

13.55 SchlafSchaf.TV
Mo-Fr
23.30 MenschGott!
„Das verzeihe ich mir nie!"

Sa 14.08.

4.45 MenschGott
Sehnsucht nach Heilung
19.30 Gott sei Dank Magazin
Mit Daniel Kallauch

Sendungen von ERF Medien im Überblick

BEI BIBEL TV

ERF Gottesdienst
So. 11.30 So. 7.45 (Wh)
Gott sei Dank
Sa. 19.30 So. 4.45 (Wh) So. 21.45 (Wh)
Mensch, Gott!
So. 22.15 Do. 23.30 (Wh) Sa. 4.45 (Wh)
SchlafSchaf.TV
Mo. - Fr. 13.55

So 15.08.

4.45 Gott sei Dank Magazin
Mit Daniel Kallauch
7.45 ERF Gottesdienst
aus der freien ev. Gemeinde in Korbach
11.30 ERF Gottesdienst
aus der freien ev. Gemeinde „Goldenes Lamm“ in Dresden
21.45 Gott sei Dank Magazin
Mit Daniel Kallauch
22.15 MenschGott!
Sehnsucht nach Heilung

Do 19.08.

13.55 SchlafSchaf.TV
Mo-Fr
23.30 MenschGott!
Sehnsucht nach Heilung

Sa 21.08.

4.45 MenschGott
Aufgeben ist keine Option
19.30 Gott sei Dank Magazin
Mit Nathan Thurlow

So 22.08.

4.45 Gott sei Dank Magazin
Mit Nathan Thurlow
7.45 ERF Gottesdienst
aus der freien ev. Gemeinde „Goldenes Lamm“ in Dresden
11.30 ERF Gottesdienst
aus der freien ev. Bibelgemeinde in Lübbecke
21.45 Gott sei Dank Magazin
Mit Nathan Thurlow
22.15 MenschGott!
Aufgeben ist keine Option

Do 26.08.

13.55 SchlafSchaf.TV
Mo-Fr
23.30 MenschGott!
Aufgeben ist keine Option

Sa 28.08.

4.45 MenschGott
Kein Platz für Fehler
19.30 Gott sei Dank Magazin
Mit Edik Mahmudyan

So 29.08.

4.45 Gott sei Dank Magazin
Mit Edik Mahmudyan
7.45 ERF Gottesdienst
aus der freien ev. Bibelgemeinde in Lübbecke
11.30 ERF Gottesdienst
aus der Ev.-luth. St. Jakobi-Kirche in Itzehoe
21.45 Gott sei Dank Magazin
Mit Edik Mahmudyan
22.15 MenschGott!
Kein Platz für Fehler

Fotos: Lehmann/ERF (2); pexels

mehr Kurse gibt's online

KURSE, DIE IM GLAUBEN WEITERBRINGEN

Glauben praktisch

Welche Vorstellungen haben Sie von Gott und dem praktischen Leben als Christ? Unsere Online-Kurse helfen Ihnen, anhand eines Bibelstudiums mit Anleitung und konkreten Impulsen, diese Vorstellungen und Überzeugungen zu überprüfen – und vielleicht auch zu korrigieren. Die Anmeldung erfolgt unter **www.erf.de/workshops** und ist bis einen Tag vor Kurs-Beginn möglich. Dort finden Sie auch weitere Informationen zum Inhalt und Ablauf der Kurse.

Aug. 4

40 Tage Leben mit Vision
Ich kann in weiten Teilen selbst bestimmen, wie ich leben will. Fragt sich bloß, wie ich mein Leben zielgerichtet und gut leben kann. Dieser Workshop bietet ein solides Fundament.

Umfang: 40 Einheiten
Intervall: jeden Tag

Aug. 18

Bibellese-Kurs 1. Petrus
Für Menschen, die an Jesus glauben, ist das Denken und Handeln Jesu der Maßstab – was zu Spannungen mit anderen führen kann. Petrus hat für solche Situationen einiges zu sagen.

Umfang: 16 Einheiten
Intervall: jeden Tag

Bestellkarte

Name, Vorname

Straße, Nr.

PLZ, Ort

Telefon E-Mail

DATENSCHUTZHINWEIS
Der Einwilligende versichert, damit einverstanden zu sein, dass die Stiftung ERF Medien Südtirol die oben angegebenen Daten speichert. ☐ Ja, Kontakt auch per Telefon ☐ Ja, Kontakt auch per E-Mail

Wir nutzen diese nur intern im gesetzlich vorgeschriebenen Rahmen zur Kontakt- oder Informationsabwicklung mit Ihnen. Ihre Zusage können Sie jederzeit mit Wirkung für die Zukunft widerrufen.

Datum Unterschrift

Bitte ausschneiden und einsenden an:
ERF Südtirol, Postfach 149, I-39012 Meran, oder per E-Mail: service@erf-tirol.com

☐ **JA, bitte schicken Sie mir zukünftig das ERF JOURNAL kostenlos zu.**

ERF MENSCHGOTT

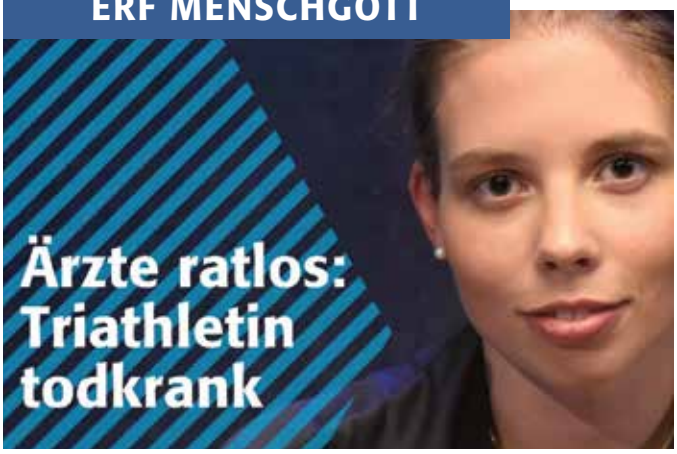

ERF MENSCH GOTT |

RÄTSELHAFTE KRANKHEIT: DREI JAHRE SCHMERZEN - UNWISSENTLICH SELBST VERURSACHT

Sie ist begeisterte Triathletin, spricht fünf Sprachen und ist Einser-Studentin. Doch plötzlich kann Amalia Sedlmayr ihre Beine kaum noch bewegen.

Schmerzen und Lähmungen werden immer schlimmer. Und weil kein Arzt die Ursache findet, geht es am Ende um Leben und Tod. Bis der Geistesblitz eines Assistenzarztes eine erschütternde Erkenntnis bringt: Sie hat die Krankheit unwissentlich selbst verursacht. Gibt es trotz allem eine Zukunft für die begabte junge Frau?

ERF MENSCHGOTT

ERF MENSCH GOTT |

PHYSIKER FINDET SINN DES LEBENS | GLAUBE UND WISSENSCHAFT

Was ist der Sinn des Lebens? Dr. Albrecht Kellner erhofft sich in der Wissenschaft eine Antwort auf diese Frage, die ihn seit seiner Kindheit beschäftigt.

Doch so spannend sein Physikstudium auch ist, die brennenden Fragen seines Lebens werden dort nicht beantwortet. Also experimentiert er mit Drogen, meditiert, beschäftigt sich mit fernöstlichen Philosophien. Ohne Erfolg. Wo er schließlich fündig wird, überrascht und erstaunt ihn.

ERF Videothek Wertvolles zum Ansehen unter **erf-melodie.com/radio/erf-videothek**

FENSTER ZUM SONNTAG

FENSTER ZUM SONNTAG | MAGAZIN

ABENTEUER LEBEN - OFFROAD

Ein Leben mit Gott kann abenteuerlich sein. Wir stellen Ihnen Menschen vor, die das eindrücklich erlebt haben.

Wie durch ein Wunder überlebt David Balliets Familie einen dramatischen Unfall im Gelände. Trotz dieser Erfahrung gründet er 2014 eine Firma, die Abenteuerreisen anbietet. Auch David Bäni ist einem Abenteuer nicht abgeneigt. Sein grösster Traum ist das Fliegen. Doch als sein Wunsch zum Greifen nah scheint, stellen sich ihm Hindernisse in den Weg.

Die TV-Reihe FENSTER ZUM SONNTAG wird gemeinsam von Alphavision (Magazin) und ERF Medien Schweiz (Talk) produziert.

FENSTER ZUM SONNTAG

ERF MENSCHGOTT

ERF MENSCH GOTT |

ABSCHIED VON MEINEM KIND | 54 TAGE LEBEN | TRAUER NACH DEM TOD DES BABYS

„Ihr Kind wird bald sterben", sagen die Ärzte kurz nach der Geburt ihres Sohnes zu Regina Neufeld.

Der kleine Samuel hat Trisomie 18. Trotzdem betet sie zu Gott und hofft auf ein Wunder. Vergeblich. Nach 54 Tagen stirbt Samuel. Nach dem Tod ihres Babys machen sich Trauer, Wut und Verzweiflung in ihr breit. Doch mitten im Schmerz erlebt sie plötzlich, wie der Himmel sich öffnet.

Fotos: Eva-Maria Böss; ERF Archiv; dell/Fotolia

Bücher zum **Thema des Monats**

Lee Strobel
Indizien für einen Schöpfer

432 Seiten
ISBN 9783957347008
Verlag Gerth Medien
EUR 19,80

Harte Fragen zum Thema Evolution und Schöpfung sind es, mit denen der Journalist Lee Strobel führende Naturwissenschaftler konfrontiert. Ist unser Universum wirklich das Resultat eines gigantischen Urknalls? Gibt es in weit entfernten Galaxien Lebewesen? Stammen wir vom Affen ab? Oder hat die Wissenschaft am Ende Gott entdeckt?

Albrecht Kellner
Christsein ist keine Religion

256 Seiten
ISBN 9783417268461
Verlag SCM R. Brockhaus
EUR 19,80

Der Physiker Albrecht Kellner zeigt, dass es kein Widerspruch ist, logisch zu denken und an Gott zu glauben. Im Gegenteil: Die Bibel will auch mit dem Verstand gelesen werden. Der Autor gibt Einblicke in seine persönliche Entdeckung, dass das Christentum keine Religion ist, bei der es darum geht, blind Regeln einzuhalten.

Albrecht Kellner
Expedition zum Ursprung

240 Seiten
ISBN 9783038481379
Verlag fontis
EUR 15,40

Es sind die existentiellen Fragen des Lebens, die sich jeder stellt: Woher kommen wir, wohin gehen wir – und was ist der Sinn des Lebens? Um diese Fragen zu beantworten, studierte Albrecht Kellner Physik. Doch die Naturwissenschaften konnten ihm keine Antworten liefern. Fast will er aufgeben, bis er auf jemanden stößt.

Norbert Pailer
Das Schweigen der Sterne

160 Seiten
ISBN 9783775160766
Verlag SCM Hänssler
EUR 22,00

Was bewegt uns, wenn wir in den Nachthimmel blicken? Warum sind Sternschnuppen romantisch und die Geheimnisse der schwer erforschbaren Planeten so faszinierend? Und warum sind wir Menschen in so einer günstigen Position im Universum, dass wir das alles so gut beobachten können?
4-farbige Innengestaltung, mit Schutzumschlag

Norbert Pailer &
Alfred Krabbe
Der vermessene Kosmos

300 Seiten
ISBN 9783775157575
Verlag Studiengem. Wort und Wissen e.V. / SCM Hänssler
EUR 22,00

Zwei Astrophysiker und überzeugte Christen legen ihre Position zum Spannungsfeld zwischen Kosmologie und Genesis dar. Sie bieten eine kritische Standortbestimmung aktueller Astronomie, Astrophysik und Kosmologie.

Sharon Dirckx &
Wolfgang Günter
Ich denke, aber ich bin mehr

160 Seiten
ISBN 9783417241662
Verlag SCM R. Brockhaus
EUR 16,50

Die Erkenntnisse der Neurowissenschaft stellen den Menschen vor die Frage: Bin ich mehr als die biologischen Prozesse in meinem Gehirn? Habe ich einen freien Willen? Der christliche Glaube verleiht dem Menschen Würde und Identität, die jenseits der rein biologischen Prozesse des Gehirns stehen.

Reinhard Junker &
Markus Widenmeyer
Schöpfung ohne Schöpfer?

328 Seiten
ISBN 9783775161107
Verlag Studiengem. Wort und Wissen e.V. / SCM Hänssler
EUR 22,00

Immer mehr Befunde führen an systematische Grenzen evolutionärer Erklärungen. Das räumen mittlerweile auch manche Evolutionsbiologen ein. Gleichzeitig häufen sich in der Biologie eindrückliche Indizien für einen Schöpfer.

Reinhard Junker
Schöpfung oder Evolution

192 Seiten
ISBN 9783863537463
Verlag CV Dillenburg
EUR 14,50

Ausgerechnet auf dem Weg der Forschung verdichten sich neue Indizien, die auf einen Schöpfer hinweisen. Der Autor geht diesen Hinweisen nach und zeigt, dass es allen Grund gibt, den Fall „Schöpfung oder Evolution?" neu aufzurollen.

Gott ist nicht tot 1-3

327 Minuten
Art-Nr: 925045000
Verlag Gerth Medien
EUR 22,00

Im ersten Teil muss sich ein gläubiger Student gegen einen atheistischen Professor verteidigen. Teil 2 handelt von einer Lehrerin, die vor Gericht entgegen heftiger Widerstände für ihren Glauben eintritt. Und im dritten Teil macht ein Pastor eine schwere Zeit durch. Die Botschaft: Gott ist nicht tot. Es lohnt sich, dafür einzustehen.

25 Jahre
BUCHGALERIE
Lauben 315 · I-39012 Meran
Tel. (+39) 0473 237 997 www.buchgalerie.it